



APAVE
AGENCE DE BORDEAUX RIVE DROITE
90 Avenue Gay Lussac BP 3
33370 ARTIGUES-PRÈS-BORDEAUX
N° SIRET : 90386907100147

DONNEUR D'ORDRE
DIR INTERREGIONALE MER SUD ATLANTIQUE
3 Rue Fondaudege
33000 BORDEAUX
CONTACT : Monsieur MAGNIER Régis



Pré Rapport de mission de repérage des matériaux et produits contenant de l'amiante avant réalisation de travaux dans un immeuble bâti

Ce rapport annule et remplace les éventuels rapports précédents
Le présent document constitue un pré-rapport correspondant à une 1ère étape de repérage



Numéro d'offre : **2154475.1**
Numéro de contrat : **C23073662**
Numéro de rapport (n° de tâche) : **T230106558**
Date : **13/11/2023**

Lieu d'intervention :

Bâtiment

4 quai de Cordouan
33123 LE VERDON-SUR-MER

Destinataire rapport :
DIR INTERREGIONALE MER SUD
ATLANTIQUE

Date d'intervention :
Du **14/11/2023** au **14/11/2023**

Intervenant : **Monsieur Thierry TERRIERE**

Signature :

Le présent rapport ne peut être reproduit que dans son intégralité
Nombre de pages total du document : 79 pages

1	INFORMATIONS GÉNÉRALES
1.1	DESIGNATION DU BATIMENT

Adresse : **4 quai de Cordouan**
33123 LE VERDON-SUR-MER

Numéro de Lot : **Non communiqué**
 Référence Cadastrale : **Non communiqué**
 Date du Permis de Construire :

Nature du bâtiment : **Bâtiment**
 Cat. du bâtiment : **Autres**

1.2	DÉSIGNATION DU DONNEUR D'ORDRE	DÉSIGNATION DU PROPRIÉTAIRE
Nom :	DIR INTERREGIONALE MER SUD ATLANTIQUE	Nom: DIR INTERREGIONALE MER SUD ATLANTIQUE
Adresse :	3 Rue Fondaudege 33000 BORDEAUX	Adresse : 3 Rue Fondaudege 33000 BORDEAUX

1.3	EXÉCUTION DE LA MISSION
Repérage réalisé par : TERRIERE Thierry N° certificat de qualification : C3608 Date d'obtention : 21/07/2022 Le présent rapport est établi par une personne dont les compétences sont certifiées par : QUALIXPERT	Laboratoire d'Analyses : Eurofins Analyse pour le Bâtiment Sud-Ouest Adresse laboratoire : Chemin des Maures F 33300 GRADIGNAN Numéro d'accréditation : 1-5840 Organisme d'assurance professionnelle : AXA FRANCE IARD Adresse assurance : 313 Terrasse de l'ARCHE 92727 NANTERRE CEDEX N° de contrat d'assurance : 10800807204 Date de validité : 31/12/2023
Date de la commande : 13/11/2023 Accompagnateur : Xavier VAN DEN BRUCKE	

1.4	REFERENCE DU PROGRAMME DE TRAVAUX DEFINI PAR LE DONNEUR D'ORDRE
-----	---

Nature des travaux envisagés : Listing travaux :
 - la suppression du hangar AC2 (PJ : DTA Polmar AC2 Phares et Balises-2.pdf)
 - la réhabilitation du CEI (PJ : DTA CEI Phares et Balises.pdf)
 murs
 sols
 plafonds
 fenêtres
 - la mise aux normes du local batteries
 - percement pour la réalisation d'une ventilation
 - la suppression des murs et plafond constituant : (PJ : DTA Bt Atelier Phares et Balises.pdf) voir plan P12/33
 la cuisine
 l'atelier de menuiserie
 le local indiqué (Brx)

1.5	VISA DE L'OPERATEUR DE REPERAGE	DATE D'ÉTABLISSEMENT DU RAPPORT
Nom de l'opérateur : TERRIERE Thierry AGENCE DE BORDEAUX RIVE DROITE 90 Avenue Gay Lussac BP 3 33370 ARTIGUES-PRÈS-BORDEAUX		Lieu et date d'établissement du rapport Fait à ARTIGUES-PRÈS-BORDEAUX le 13/11/2023

Signature



1.6	CONCLUSION(S) DU PRE RAPPORT
-----	------------------------------

Dans le cadre de la mission objet du présent pré-rapport, il a été repéré à ce stade de la mission des matériaux et produits contenant de l'amiante.

L'opérateur de repérage n'ayant pu mener à son terme la mission objet du présent rapport, le donneur d'ordre doit faire réaliser des investigations approfondies ou mettre en œuvre des moyens d'accès spécifiques.

SOMMAIRE :

INFORMATIONS GÉNÉRALES	2
DESIGNATION DU BATIMENT	2
DÉSIGNATION DU DONNEUR D'ORDRE	2
DÉSIGNATION DU PROPRIÉTAIRE	2
EXÉCUTION DE LA MISSION	2
REFERENCE DU PROGRAMME DE TRAVAUX DEFINI PAR LE DONNEUR D'ORDRE	2
VISA DE L'OPERATEUR DE REPERAGE	2
CONCLUSION(S) DU PRE RAPPORT.....	2
RESULTATS DU REPERAGE.....	4
MATERIAUX OU PRODUITS CONTENANT DE L'AMIANTE AFFECTES PAR LES TRAVAUX	4
MATERIAUX OU PRODUITS NE CONTENANT PAS D'AMIANTE	4
INVESTIGATIONS NON REALISEES	7
MOYENS D'ACCES A METTRE A DISPOSITION PAR LE DONNEUR D'ORDRE	7
INVESTIGATION(S) APPROFONDIE(S) DEVANT ETRE REALISEE(S) PAR LE DONNEUR D'ORDRE	8
COMMENTAIRES RELATIFS A LA PRESTATION	8
OBJECTIF	8
REFERENCES REGLEMENTAIRES ET NORMATIVES.....	8
CONDITIONS DE REALISATION DU REPERAGE	8
PROGRAMME ET PERIMETRE DE LA MISSION	9
PROGRAMME DE TRAVAUX DEFINI PAR LE DONNEUR D'ORDRE	9
PROGRAMME ET PERIMETRE DE REPERAGE DEFINIS PAR L'OPERATEUR DE REPERAGE	9
RAPPORT(S) ANTERIEUR(S)	10
OBLIGATIONS DU PROPRIÉTAIRE DE L'IMMEUBLE BATI	10
PRECONISATIONS	11
ANNEXE FICHES D'IDENTIFICATION ET DE COTATION	12
ANNEXE CROQUIS.....	56
ANNEXE PROCES VERBAUX D'ANALYSES	60
ANNEXE TABLEAU ESTIMATIF DES QUANTITES.....	74
ANNEXE CERTIFICATION DE L'OPERATEUR DE REPERAGE	75
ANNEXE ATTESTATION D'ASSURANCE	76
CONSEILS SUR LES MODALITES D'ELIMINATION DES DECHETS	78

2 RESULTATS DU REPERAGE

Dans le cadre de cette mission, l'intervenant Apave a examiné uniquement les composants et les locaux ou les volumes auxquels il a pu accéder dans des conditions normales de sécurité.

2.1 Matériaux ou produits contenant de l'amiante affectés par les travaux

Etage	Local	Composant	Matériau / Produit	Critères(s) ayant permis de conclure	Réf sondage	Réf ZPSO
RDC	POLMAR AC2 - Local 1	Plancher	Dalle de sol	Résultat d'analyse (P004)	S007	
RDC	Bâtiment ATELIER - Atelier Menuiserie 2	Plancher Mezzanine	Laine minérale	Résultat d'analyse (P026)	S027	
RDC	CEI - Atelier 1	Plancher	Dalle de sol, colle et ragréage	Résultat d'analyse (P040)	S081	Z011
RDC	CEI - Atelier 2	Plancher	Dalle de sol, colle et ragréage	Résultat d'analyse (P040 - idem)	S083	Z011
RDC	CEI - Façade	Mur	Fibre-ciment - Peinture	Résultat d'analyse (P043)	S086	

2.2 Matériaux ou produits ne contenant pas d'amiante

Etage	Local	Composant	Matériau / Produit	Critères(s) ayant permis de conclure	Réf sondage	Réf ZPSO
RDC	POLMAR AC2 - Local POLMAR	Plancher	Béton	Résultat d'analyse (P001)	S001	Z002
		Plancher	Joint dalles	Résultat d'analyse (P002)	S002	
		Murs	Composé bois - Peinture	Résultat d'analyse (P003)	S003	Z001
		Fenêtre - Mastic	Mastic - Peinture	Résultat d'analyse (P005)	S006	
		Ossature charpente	Métal - Peinture	Résultat d'analyse (P007)	S009	
RDC	POLMAR AC2 - Local 1	Murs	Composé bois - Peinture	Résultat d'analyse (P003 - idem)	S004	Z001
		Plancher	Béton	Résultat d'analyse (P001 - idem)	S005	Z002
		Plafond	Laine minérale	Résultat d'analyse (P006)	S008	
		Plafond	Composé bois - Peinture	Résultat d'analyse (P003 - idem)		Z001
RDC	Bâtiment ATELIER -	Mur	Plâtre - Peinture	Résultat d'analyse (P009)	S011	
		Sous évier	Insonorisant	Résultat d'analyse (P012)	S014	

Etage	Local	Composant	Matériau / Produit	Critères(s) ayant permis de conclure	Réf sondage	Réf ZPSO
	Cuisine	Plafond	Plâtre - Peinture	Résultat d'analyse (P010)	S012	
		Plancher	Béton - Carrelage	Résultat d'analyse (P008)	S010	
		Murs	Faïence + Colle	Résultat d'analyse (P011)	S013	
		Murs	Enduit - Peinture	Résultat d'analyse (P013)	S015	
RDC	Bâtiment ATELIER - Atelier Bâtiment	Mur	Enduit - Peinture	Résultat d'analyse (P015)	S017	
		Mur	Joint bloc béton - Peinture	Résultat d'analyse (P017)	S019	
		Plafond	Composé bois - Peinture	Résultat d'analyse (P016)	S018	
		Plancher	Béton	Résultat d'analyse (P014)	S016	
RDC	Bâtiment ATELIER - Façades	Murs	Joints brique - Peinture	Résultat d'analyse (P018)	S020	
		Soubassement	Enduit - Peinture	Résultat d'analyse (P019)	S021	
RDC	Bâtiment ATELIER - Atelier Menuiserie 1	Murs	Enduit - Peinture	Résultat d'analyse (P020)	S022	
		Ossature	Métal - Peinture	Résultat d'analyse (P021)	S023	
		Plancher	Béton - Peinture	Résultat d'analyse (P024)	S026	
RDC	Bâtiment ATELIER - Atelier Menuiserie 2	Murs	Joints brique - Peinture	Résultat d'analyse (P022)	S024	
		Murs	Enduit - Peinture	Résultat d'analyse (P023)	S025	
		Menuiseries extérieures	Joint - Caoutchouc	Résultat d'analyse (P025)	S028	
RDC	CEI - Entrée	Plancher	Linoléum - Caoutchouc	Résultat d'analyse (P027)	S029	Z003
		Murs	Enduit - Peinture	Résultat d'analyse (P029)	S031	Z005
		Murs	Placoplâtre - Peinture	Résultat d'analyse (P028)	S030	Z006
		Menuiseries extérieures	Joint - Caoutchouc	Résultat d'analyse (P030)	S032	Z007
		Plafond	Panneaux de faux-plafond	Résultat d'analyse (P031)	S033	Z004
		Plancher	Carrelage + Colle	Résultat d'analyse (P039)	S080	
RDC	CEI - Local Electricité	Plafond	Panneaux de faux-plafond	Résultat d'analyse (P031 - idem)	S036	Z004
		Plancher	Linoléum - Caoutchouc	Résultat d'analyse (P027 - idem)	S037	Z003
		Murs	Enduit - Peinture	Résultat d'analyse (P029 - idem)	S035	Z005
RDC	CEI - Vestiaire	Murs	Placoplâtre - Peinture	Résultat d'analyse (P028 - idem)	S038	Z006
		Plafond	Panneaux de faux-plafond	Résultat d'analyse (P031 - idem)	S040	Z004
		Plancher	Linoléum - Caoutchouc	Résultat d'analyse (P027 - idem)	S041	Z003

Etage	Local	Composant	Matériau / Produit	Critères(s) ayant permis de conclure	Réf sondage	Réf ZPSO
		Menuiseries extérieures	Joint - Caoutchouc	Résultat d'analyse (P030 - idem)	S042	Z007
		Murs	Enduit - Peinture	Résultat d'analyse (P029 - idem)	S039	Z005
RDC	CEI - Bureau 1	Menuiseries extérieures	Joint - Caoutchouc	Résultat d'analyse (P030 - idem)	S043	Z007
		Murs	Placoplâtre - Peinture	Résultat d'analyse (P028 - idem)	S044	Z006
		Plafond	Panneaux de faux-plafond	Résultat d'analyse (P031 - idem)	S046	Z004
		Plancher	Linoléum - Caoutchouc	Résultat d'analyse (P027 - idem)	S047	Z003
		Murs	Enduit - Peinture	Résultat d'analyse (P029 - idem)	S045	Z005
		Menuiseries extérieures bois	Joint	Résultat d'analyse (P032)	S048	Z009
RDC	CEI - Local Batteries	Murs	Enduit - Peinture	Résultat d'analyse (P029 - idem)	S049	Z005
		Menuiseries extérieures bois	Joint	Résultat d'analyse (P032 - idem)	S052	Z009
		Plafond	Plâtre - Peinture	Résultat d'analyse (P034)	S051	
		Plancher	Béton - Carrelage	Résultat d'analyse (P033)	S050	Z008
		Plinthes	Carrelage + Colle	Résultat d'analyse (P041)	S082	
RDC	CEI - SDE	Menuiseries extérieures bois	Joint	Résultat d'analyse (P032 - idem)	S053	Z009
		Plancher	Béton - Carrelage	Résultat d'analyse (P033 - idem)	S054	Z008
		Murs	Enduit - Peinture	Résultat d'analyse (P029 - idem)	S055	Z005
		Plafond	Panneaux de faux-plafond	Résultat d'analyse (P031 - idem)	S056	Z004
		Murs	Faïence + Colle	Résultat d'analyse (P035)	S057	
RDC	CEI - WC	Menuiseries extérieures bois	Joint	Résultat d'analyse (P032 - idem)	S058	Z009
		Plafond	Panneaux de faux-plafond	Résultat d'analyse (P031 - idem)	S059	Z004
		Plancher	Béton - Carrelage	Résultat d'analyse (P033 - idem)	S060	Z008
		Murs	Enduit - Peinture	Résultat d'analyse (P029 - idem)	S061	Z005
		Murs	Faïence + Colle	Résultat d'analyse (P036)	S062	
RDC	CEI - Atelier 1	Murs	Placoplâtre - Peinture	Résultat d'analyse (P028 - idem)	S063	Z006
		Plancher	Linoléum -	Résultat d'analyse (P027)	S065	Z003

Etage	Local	Composant	Matériau / Produit	Critères(s) ayant permis de conclure	Réf sondage	Réf ZPSO
			Caoutchouc	- idem)		
		Plafond	Plâtre - Peinture	Résultat d'analyse (P038)	S066	Z010
		Menuiseries extérieures bois	Joint	Résultat d'analyse (P032 - idem)	S067	Z009
		Murs	Enduit - Peinture	Résultat d'analyse (P029 - idem)	S064	Z005
RDC	CEI - Bureau 2	Murs	Placoplâtre - Peinture	Résultat d'analyse (P028 - idem)	S068	Z006
		Menuiseries extérieures	Joint - Caoutchouc	Résultat d'analyse (P030 - idem)	S072	Z007
		Plancher	Linoléum - Caoutchouc	Résultat d'analyse (P027 - idem)	S071	Z003
		Plafond	Panneaux de faux-plafond	Résultat d'analyse (P031 - idem)	S073	Z004
		Murs	Enduit - Peinture	Résultat d'analyse (P029 - idem)	S069	Z005
RDC	CEI - Atelier 2	Murs	Placoplâtre - Peinture	Résultat d'analyse (P028 - idem)	S074	Z006
		Menuiseries extérieures bois	Joint	Résultat d'analyse (P032 - idem)	S076	Z009
		Plafond	Plâtre - Peinture	Résultat d'analyse (P038 - idem)	S079	Z010
		Plancher	Linoléum - Caoutchouc	Résultat d'analyse (P037)	S078	
		Murs	Enduit - Peinture	Résultat d'analyse (P029 - idem)	S075	Z005
RDC	CEI - Façade	Mur	Enduit - Peinture	Résultat d'analyse (P042)	S085	

2.3 Matériaux ou produits susceptibles de contenir de l'amiante non prélevés

Sans objet

3 INVESTIGATIONS NON REALISEES
3.1 Moyens d'accès à mettre à disposition par le donneur d'ordre

Etage	Local / partie d'immeuble	Justification	Moyen d'accès à prévoir
RDC	Bâtiment ATELIER - Local BRX	Construit après 2000	
1er	CEI - Combles	Non accessibles	

Les obligations réglementaires du propriétaire ne sont pas remplies, Selon la Norme NF X 46-020 « Le propriétaire s'assure que les personnes accompagnant l'opérateur dans sa mission connaissent l'ensemble des différentes parties de l'immeuble bâti à visiter et détiennent les habilitations nécessaires pour y accéder (y compris ascenseurs, transformateurs, etc.). »

3.2	Investigation(s) approfondie(s) devant être réalisée(s) par le donneur d'ordre
------------	---

Néant

Pour ces locaux ou parties d'immeuble, la présence de matériaux ou produits susceptibles de contenir de l'amiante doit être envisagée. Il appartient donc au donneur d'ordre de nous mandater à nouveau selon les termes définis au contrat en s'assurant préalablement de l'accessibilité des dits locaux ou parties de la construction.

Le présent document ne constitue en conséquence qu'un pré-rapport qui ne pourra valoir rapport définitif qu'une fois complété,

- à l'issue des investigations complémentaires réalisées dans les locaux non visités
- une fois les investigations approfondies avec sondages destructifs réalisées.

4	COMMENTAIRES RELATIFS A LA PRESTATION
----------	--

4.1	Objectif
------------	-----------------

Le repérage de l'amiante avant réalisation de travaux dans un immeuble bâti est défini à l'article R. 4412-97 du Code du Travail. Il consiste à rechercher, identifier, localiser et quantifier les matériaux et produits contenant de l'amiante susceptibles d'être affectés directement ou indirectement par les travaux tels qu'ils ont été définis par le donneur d'ordre.

4.2	Références réglementaires et normatives
------------	--

Loi no 2016-1088 du 8 août 2016,
 Décret no 2012-639 du 4 mai 2012 modifié par le décret 2017-899 du 9 mai 2017 et par le décret 2019-251 du 27 mars 2019,
 Arrêté du 16 juillet 2019 relatif au repérage de l'amiante avant certaines opérations réalisées dans les immeubles bâtis,
 Arrêté du 23 janvier 2020 modifiant l'arrêté du 16 juillet 2019 modifié par l'arrêté du 23 Janvier 2020,
 Arrêté du 24 décembre 2021 définissant les critères de certification des opérateurs de diagnostic technique et des organismes de formation et d'accréditation des organismes de certification,
 Articles L.4412-2, L.4531-1, L.4121-3 et R.4412-97 du Code du travail,
 Norme NF X 46 020 du 05 août 2017.

4.3	Conditions de réalisation du repérage
------------	--

Date(s) et nature des visites sur site

Date(s) de la ou des visites	Objet

Documents remis :

Titre
Programme de travaux

Ecart(s) par rapport à la norme NF X 46-020 : Néant

Conditions du repérage : Le repérage est réalisé conformément aux prescriptions de la norme NF X 46-020, qui prescrit la fréquence minimale des sondages et prélèvements au sein de zones présentant des similitudes d'ouvrage.

Lorsque le repérage ne peut être dissocié de l'engagement de l'opération elle-même pour des raisons techniques communiquées par l'opérateur de repérage (dépose de doublages, de pléniums etc), le donneur d'ordre fait procéder au repérage au fur et à mesure de l'avancement des travaux projetés.

Moyens mis à disposition de l'opérateur : Néant

Commentaire : Néant

5 PROGRAMME ET PERIMETRE DE LA MISSION
5.1 Programme de travaux défini par le donneur d'ordre

Listing travaux :

- la suppression du hangar AC2 (PJ : DTA Polmar AC2 Phares et Balises-2.pdf)
- la réhabilitation du CEI (PJ : DTA CEI Phares et Balises.pdf)

murs

sols

plafonds

fenêtres

- la mise aux normes du local batteries

- percement pour la réalisation d'une ventilation

- la suppression des murs et plafond constituant : (PJ : DTA Bt Atelier Phares et Balises.pdf) voir plan P12/33 la cuisine

l'atelier de menuiserie

le local indiqué (Brx)

Si des produits ou matériaux susceptibles de contenir de l'amiante, n'auraient pas fait l'objet d'investigations car non identifiés comme concernés par le programme de travaux tel que communiqué par le donneur d'ordre, ce dernier devra effectuer des investigations complémentaires.

5.2 Programme et périmètre de repérage définis par l'opérateur de repérage

Périmètre de repérage : Ensemble des locaux ou parties de l'immeuble concernés par la mission de repérage, telle que découlant du programme des travaux fixé par le donneur d'ordre.

Etage	Local / partie d'immeuble concerné par les travaux	Visitée	Justification
RDC	POLMAR AC2 - Local POLMAR	OUI	
RDC	POLMAR AC2 - Local 1	OUI	
RDC	Bâtiment ATELIER - Local BRX	NON	Construit après 2000
RDC	Bâtiment ATELIER - Cuisine	OUI	
RDC	Bâtiment ATELIER - Atelier Bâtiment	OUI	
RDC	Bâtiment ATELIER - Façades	OUI	
RDC	Bâtiment ATELIER - Atelier Menuiserie 1	OUI	
RDC	Bâtiment ATELIER - Atelier Menuiserie 2	OUI	
RDC	CEI - Entrée	OUI	
RDC	CEI - Local Electricité	OUI	
RDC	CEI - Vestiaire	OUI	
RDC	CEI - Bureau 1	OUI	
RDC	CEI - Local Batteries	OUI	
RDC	CEI - SDE	OUI	
RDC	CEI - WC	OUI	
RDC	CEI - Atelier 1	OUI	
RDC	CEI - Bureau 2	OUI	
RDC	CEI - Atelier 2	OUI	

Etage	Local / partie d'immeuble concerné par les travaux	Visitée	Justification
RDC	CEI - Façade	OUI	
1er	CEI - Plénum plafond	OUI	
1er	CEI - Combles	NON	Non accessibles

Programme de repérage : Liste des composants de construction et parties de composants de construction à inspecter à l'occasion de la mission de repérage. Le programme de repérage est établi sur la base du programme des travaux fixé par le donneur d'ordre, en prenant notamment en considération les données de l'annexe 1 de l'arrêté du 16 juillet 2019.

6 RAPPORT(S) ANTERIEUR(S)

Rapports précédents :

Date	Référence	Société	Objet	Conclusions
07/06/2016	DO5-003160616-PH-ATELIER-DTA	SARL MEDOC DIAGIMMO	Rapport de repérage des matériaux et produits des listes A et B de l'annexe 13-9 du Code de Santé Publique à intégrer au Dossier technique amiante	Les résultats d'analyse des matériaux ou produits prélevés ont révélé la présence d'amiante
07/06/2016	DO5-003170616-PH-CEI-DTA	SARL MEDOC DIAGIMMO	Rapport de repérage des matériaux et produits des listes A et B de l'annexe 13-9 du Code de Santé Publique à intégrer au Dossier technique amiante	Dans le cadre de la mission décrite en tête de rapport, il a été repéré des matériaux et produits susceptibles de contenir de l'amiante pour lesquels des sondages et/ou prélèvements doivent être effectués
07/06/2016	DO5-003180616-PH-POLMAR AC2-DTA	SARL MEDOC DIAGIMMO	Rapport de repérage des matériaux et produits des listes A et B de l'annexe 13-9 du Code de Santé Publique à intégrer au Dossier technique amiante	Les résultats d'analyse des matériaux ou produits prélevés ont révélé la présence d'amiante

7 OBLIGATIONS DU PROPRIETAIRE DE L'IMMEUBLE BATI

En cas de mission de repérage portant sur une partie privative d'un immeuble collectif à usage d'habitation, son propriétaire met à jour le contenu du « dossier amiante – parties privatives » (DAPP) prévu au I de l'article R. 1334-29-4 du code de la santé publique, en y intégrant les données issues du rapport ou du pré-rapport de repérage amiante avant travaux. Il tient à disposition et communique ce DAPP, ainsi complété, selon les modalités prévues au II de l'article R. 1334-29-4 du code de la santé publique.

En cas de mission de repérage portant sur les parties communes d'un immeuble collectif à usage d'habitation ou sur un immeuble non utilisé à fin d'habitation, son propriétaire met à jour le contenu du « dossier technique amiante » (DTA) prévu au I de l'article R. 1334-29-5 du code de la santé publique ainsi que de sa fiche récapitulative, en y intégrant les données issues du rapport ou du pré-rapport de repérage amiante avant travaux. Il tient à disposition et communique ce DTA, ainsi complété, selon les modalités prévues au II de l'article R. 1334-29-5 du code de la santé publique.

En cas de mission de repérage portant sur tout ou partie d'un immeuble d'habitation ne comprenant qu'un seul logement, son propriétaire conserve le rapport ou le pré-rapport restituant les conditions de réalisation et les conclusions de cette recherche d'amiante avant travaux.

Il communique ce rapport ou ce pré-rapport, sur leur demande, à toute personne physique ou morale appelée à effectuer des travaux dans l'immeuble bâti ainsi qu'aux agents de contrôle de l'inspection du travail mentionnés à l'article L. 8211-1 du code du travail, aux agents du service de prévention des organismes de sécurité sociale et, en cas d'opération relevant du champ de l'article R. 4534-1 du code du travail, de l'organisme professionnel de prévention du bâtiment et des travaux publics.

8 PRECONISATIONS

L'adéquation entre le périmètre de repérage associé à cette prestation et le champ d'intervention effectif des destinataires du présent document pouvant présenter des évolutions en fonction des besoins du donneur d'ordre, toute découverte de matériaux susceptibles de contenir de l'amiante non identifiés notamment pour des raisons de modification du programme de travaux ou d'hétérogénéités non précisées par le donneur d'ordre, doit faire l'objet d'une suspension immédiate des travaux et d'investigations complémentaires appropriées dans les meilleurs délais.

Nous vous rappelons que des dispositions spécifiques de protection des travailleurs intervenant sur les matériaux et produits contenant de l'amiante sont stipulées dans le cadre du code du travail.

Nous vous conseillons de faire appel à un maître d'œuvre spécialisé pour concevoir le projet de suppression de l'amiante et à une entreprise spécialisée pour réaliser les investigations approfondies avec sondages destructifs et les travaux de démolition conformément aux recommandations de la CNAMTS, des CARSAT – CRAM – CGSS, des guides de l'INRS et de l'OPPBTP, et des directives de l'inspection du travail.

ANNEXE FICHES D'IDENTIFICATION ET DE COTATION

ELEMENT : Murs

Emplacement



Nom du client	Numéro de dossier	Partie d'ouvrage
DIR INTERREGIONALE MER SUD ATLANTIQUE	T230106558	RDC - POLMAR AC2 - Local 1
Matériau	Date de prélèvement	Nom de l'opérateur
Composé bois - Peinture		TERRIERE Thierry
Localisation		
Murs - Murs		
Résultat amiante		
Absence d'amiante		

ELEMENT : Plancher

Emplacement



Nom du client	Numéro de dossier	Partie d'ouvrage
DIR INTERREGIONALE MER SUD ATLANTIQUE	T230106558	RDC - POLMAR AC2 - Local 1
Matériau	Date de prélèvement	Nom de l'opérateur
Béton		TERRIERE Thierry
Localisation		
Plancher - Sol		
Résultat amiante		
Absence d'amiante		

PRELEVEMENT : P001

Emplacement



Nom du client	Numéro de dossier	Partie d'ouvrage
DIR INTERREGIONALE MER SUD ATLANTIQUE	T230106558	RDC - POLMAR AC2 - Local POLMAR
Matériau	Date de prélèvement	Nom de l'opérateur
Béton	14/11/2023	TERRIERE Thierry
Localisation		
Plancher - Sol		
Résultat amiante		
Absence d'amiante		
DESCRIPTION DU PRELEVEMENT :		
Objet		
Béton		

DETAIL DES COUCHES DU PRELEVEMENT :

Référence Couche	Description visuelle	Epaisseur (cm)
RAW PRODUCT	Matériau de type peinture (gris) (foncé) ; matériau dur de type mortier, béton, chape (gris)	0
CUST 01	Matériau dur de type mortier, béton, chape (gris)	0

DETAIL DES RESULTATS :

Référence Couche	PV analyse Amiante	Conclusion amiante
RAW PRODUCT	AR-23-KC-106655-01	Fibres d'amiante non détectées
CUST 01	AR-23-KC-106655-01	Fibres d'amiante non détectées

PRELEVEMENT : P002

Emplacement



Nom du client	Numéro de dossier	Partie d'ouvrage
DIR INTERREGIONALE MER SUD ATLANTIQUE	T230106558	RDC - POLMAR AC2 - Local POLMAR
Matériau	Date de prélèvement	Nom de l'opérateur
Joint dalles	14/11/2023	TERRIERE Thierry

Localisation

Plancher - Sol

Résultat amiante

Absence d'amiante

DESCRIPTION DU PRELEVEMENT :

Objet

Joint dalles

DETAIL DES COUCHES DU PRELEVEMENT :

Référence Couche	Description visuelle	Epaisseur (cm)
RAW PRODUCT	Matériau souple de type joint (noir) ; matériau semi-dur (gris)	0

DETAIL DES RESULTATS :

Référence Couche	PV analyse Amiante	Conclusion amiante
RAW PRODUCT	AR-23-KC-106655-01	Fibres d'amiante non détectées

PRELEVEMENT : P003

Emplacement



Nom du client	Numéro de dossier	Partie d'ouvrage
DIR INTERREGIONALE MER SUD ATLANTIQUE	T230106558	RDC - POLMAR AC2 - Local POLMAR
Matériau	Date de prélèvement	Nom de l'opérateur
Composé bois - Peinture	14/11/2023	TERRIERE Thierry

Localisation

Murs - Murs

Résultat amiante

Absence d'amiante

DESCRIPTION DU PRELEVEMENT :

Objet

Composé bois / Peinture

DETAIL DES COUCHES DU PRELEVEMENT :

Référence Couche	Description visuelle	Epaisseur (cm)
RAW PRODUCT	Matériau de type peinture (blanc) + (beige) ; matériau semi-dur fibreux de type bois, copeaux (marron)	0
CUST 01	Matériau semi-dur fibreux de type bois, copeaux (marron)	0

DETAIL DES RESULTATS :

Référence Couche	PV analyse Amiante	Conclusion amiante
RAW PRODUCT	AR-23-KC-106655-01	Fibres d'amiante non détectées
CUST 01	AR-23-KC-106655-01	Fibres d'amiante non détectées

PRELEVEMENT : P004

Emplacement



Nom du client	Numéro de dossier	Partie d'ouvrage
DIR INTERREGIONALE MER SUD ATLANTIQUE	T230106558	RDC - POLMAR AC2 - Local 1
Matériau	Date de prélèvement	Nom de l'opérateur
Dalle de sol	14/11/2023	TERRIERE Thierry
Localisation		
Plancher - Sol		
Résultat amiante		
Présence d'amiante (Fibres d'amiante de type chrysotile)		
DESCRIPTION DU PRELEVEMENT :		
Objet		
Dalle de sol		

DETAIL DES COUCHES DU PRELEVEMENT :

Référence Couche	Description visuelle	Epaisseur (cm)
RAW PRODUCT	Matériau semi-dur de type dalle de sol (rouge) (foncé)	0
CUST 01	Matériau semi-dur de type dalle de sol (rouge) en traces ; matériau de type colle (jaune) ; matériau semi-dur de type ragréage (gris) ; matériau semi-dur (gris) (granulaire)	0

DETAIL DES RESULTATS :

Référence Couche	PV analyse Amiante	Conclusion amiante
RAW PRODUCT	AR-23-KC-106655-01	Fibres d'amiante de type chrysotile
CUST 01	AR-23-KC-106655-01	Fibres d'amiante de type chrysotile

PRELEVEMENT : P005

Emplacement



Nom du client	Numéro de dossier	Partie d'ouvrage
DIR INTERREGIONALE MER SUD ATLANTIQUE	T230106558	RDC - POLMAR AC2 - Local POLMAR
Matériau	Date de prélèvement	Nom de l'opérateur
Mastic - Peinture	14/11/2023	TERRIERE Thierry
Localisation		
Fenêtre - Murs		
Résultat amiante		
Absence d'amiante		
DESCRIPTION DU PRELEVEMENT :		
Objet		
Mastic / Peinture		

DETAIL DES COUCHES DU PRELEVEMENT :

Référence Couche	Description visuelle	Epaisseur (cm)
RAW PRODUCT	Matériau de type peinture (vert) + (gris) ; matériau semi-dur de type mastic (marron)	0

DETAIL DES RESULTATS :

Référence Couche	PV analyse Amiante	Conclusion amiante
RAW PRODUCT	AR-23-KC-106655-01	Fibres d'amiante non détectées

PRELEVEMENT : P006

Emplacement



Nom du client	Numéro de dossier	Partie d'ouvrage
DIR INTERREGIONALE MER SUD ATLANTIQUE	T230106558	RDC - POLMAR AC2 - Local 1
Matériau	Date de prélèvement	Nom de l'opérateur
Laine minérale	14/11/2023	TERRIERE Thierry
Localisation		
Plafond - Plafond		
Résultat amiante		
Absence d'amiante		
DESCRIPTION DU PRELEVEMENT :		
Objet		
Laine minérale		

DETAIL DES COUCHES DU PRELEVEMENT :

Référence Couche	Description visuelle	Epaisseur (cm)
RAW PRODUCT	Matériau fibreux de type isolant (gris) ; matériau semi-dur (marron)	0
CUST 01	Matériau fibreux de type isolant (gris)	0

DETAIL DES RESULTATS :

Référence Couche	PV analyse Amiante	Conclusion amiante
RAW PRODUCT	AR-23-KC-106655-01	Fibres d'amiante non détectées
CUST 01	AR-23-KC-106655-01	Fibres d'amiante non détectées

PRELEVEMENT : P007

Emplacement

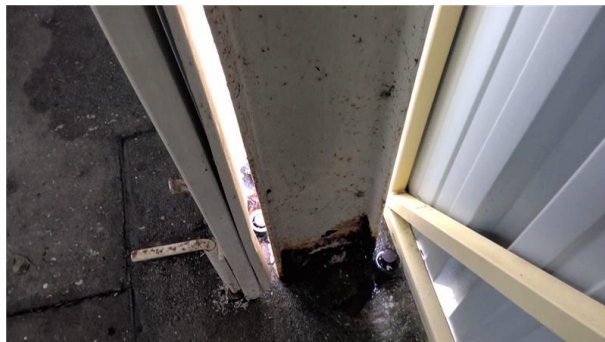

Nom du client	Numéro de dossier	Partie d'ouvrage
DIR INTERREGIONALE MER SUD ATLANTIQUE	T230106558	RDC - POLMAR AC2 - Local POLMAR
Matériau	Date de prélèvement	Nom de l'opérateur
Métal - Peinture	14/11/2023	TERRIERE Thierry
Localisation		
Ossature charpente - Murs		
Résultat amiante		
Absence d'amiante		
DESCRIPTION DU PRELEVEMENT :		
Objet		
Métal / Peinture		

DETAIL DES COUCHES DU PRELEVEMENT :

Référence Couche	Description visuelle	Epaisseur (cm)
RAW PRODUCT	Matériau de type peinture (beige) ; matériau semi-dur (noir)	0

DETAIL DES RESULTATS :

Référence Couche	PV analyse Amiante	Conclusion amiante
RAW PRODUCT	AR-23-KC-106655-01	Fibres d'amiante non détectées

PRELEVEMENT : P008

Emplacement

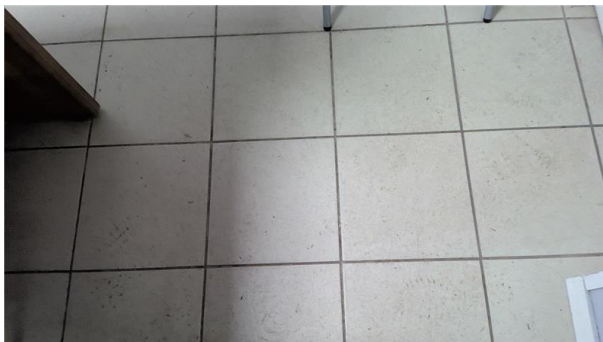

Nom du client	Numéro de dossier	Partie d'ouvrage
DIR INTERREGIONALE MER SUD ATLANTIQUE	T230106558	RDC - Bâtiment ATELIER - Cuisine
Matériau	Date de prélèvement	Nom de l'opérateur
Béton - Carrelage	14/11/2023	TERRIERE Thierry
Localisation		
Plancher - Sol		
Résultat amiante		
Absence d'amiante		
DESCRIPTION DU PRELEVEMENT :		
Objet		
Béton / Carrelage		

DETAIL DES COUCHES DU PRELEVEMENT :

Référence Couche	Description visuelle	Epaisseur (cm)
RAW PRODUCT	Matériau dur de type carrelage, faïence (gris) ; matériau dur de type ciment-colle (gris) ; matériau dur de type mortier, béton, chape (gris)	0
CUST 01	Matériau dur de type joint ciment (gris)	0

DETAIL DES RESULTATS :

Référence Couche	PV analyse Amiante	Conclusion amiante
RAW PRODUCT	AR-23-KC-106655-01	Fibres d'amiante non détectées
CUST 01	AR-23-KC-106655-01	Fibres d'amiante non détectées

PRELEVEMENT : P009

Emplacement



Nom du client	Numéro de dossier	Partie d'ouvrage
DIR INTERREGIONALE MER SUD ATLANTIQUE	T230106558	RDC - Bâtiment ATELIER - Cuisine
Matériau	Date de prélèvement	Nom de l'opérateur
Plâtre - Peinture	14/11/2023	TERRIERE Thierry
Localisation		
Mur - Toutes zones		
Résultat amiante		
Absence d'amiante		
DESCRIPTION DU PRELEVEMENT :		
Objet		
Plâtre / Peinture		

DETAIL DES COUCHES DU PRELEVEMENT :

Référence Couche	Description visuelle	Epaisseur (cm)
CUST 01	Matériau souple fibreux de type papier, carton (marron)	0
CUST 02	Matériau semi-dur de type plâtre (blanc) ; matériau de type polystyrène (blanc)	0
RAW PRODUCT	Matériau de type peinture (gris) ; matériau semi-dur de type enduit (blanc) (plâtreux) ; matériau souple fibreux de type papier, carton (marron) ; matériau semi-dur de type plâtre (blanc)	0

DETAIL DES RESULTATS :

Référence Couche	PV analyse Amiante	Conclusion amiante
CUST 01	AR-23-KC-106655-01	Fibres d'amiante non détectées
CUST 02	AR-23-KC-106655-01	Fibres d'amiante non détectées
RAW PRODUCT	AR-23-KC-106655-01	Fibres d'amiante non détectées

PRELEVEMENT : P010

Emplacement

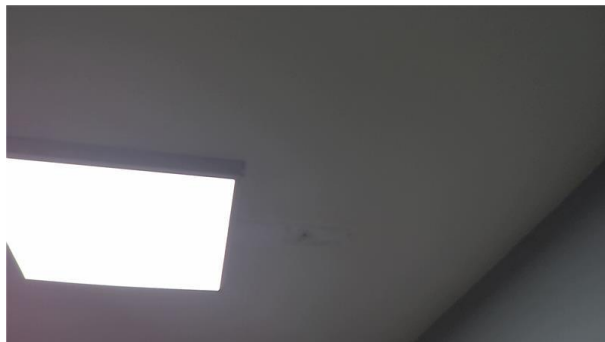

Nom du client	Numéro de dossier	Partie d'ouvrage
DIR INTERREGIONALE MER SUD ATLANTIQUE	T230106558	RDC - Bâtiment ATELIER - Cuisine
Matériau	Date de prélèvement	Nom de l'opérateur
Plâtre - Peinture	14/11/2023	TERRIERE Thierry
Localisation		
Plafond - Plafond		
Résultat amiante		
Absence d'amiante		
DESCRIPTION DU PRELEVEMENT :		
Objet		
Plâtre / Peinture		

DETAIL DES COUCHES DU PRELEVEMENT :

Référence Couche	Description visuelle	Epaisseur (cm)
RAW PRODUCT	Matériau de type peinture (blanc) ; matériau semi-dur de type enduit (blanc) ; matériau souple fibreux de type papier, carton (marron) ; matériau semi-dur de type plâtre (blanc)	0
CUST 02	Matériau semi-dur de type plâtre (blanc)	0
CUST 01	Matériau souple fibreux de type papier, carton (marron)	0

DETAIL DES RESULTATS :

Référence Couche	PV analyse Amiante	Conclusion amiante
RAW PRODUCT	AR-23-KC-106655-01	Fibres d'amiante non détectées
CUST 02	AR-23-KC-106655-01	Fibres d'amiante non détectées
CUST 01	AR-23-KC-106655-01	Fibres d'amiante non détectées

PRELEVEMENT : P011

Emplacement



Nom du client	Numéro de dossier	Partie d'ouvrage
DIR INTERREGIONALE MER SUD ATLANTIQUE	T230106558	RDC - Bâtiment ATELIER - Cuisine
Matériau	Date de prélèvement	Nom de l'opérateur
Faïence + Colle	14/11/2023	TERRIERE Thierry
Localisation		
Murs - Murs A B C		
Résultat amiante		
Absence d'amiante		
DESCRIPTION DU PRELEVEMENT :		
Objet		
Faïence + Colle		

DETAIL DES COUCHES DU PRELEVEMENT :

Référence Couche	Description visuelle	Epaisseur (cm)
CUST 01	Matériau dur de type joint ciment (gris) (foncé)	0
RAW PRODUCT	Matériau dur de type carrelage, faïence (gris) ; matériau dur de type ciment-colle (gris) ; matériau souple fibreux de type papier, carton (marron) ; matériau semi-dur de type plâtre (blanc)	0
CUST 04	Matériau souple fibreux de type papier, carton (marron)	0
CUST 03	Matériau de type colle (transparent) ; matériau de type aluminium (gris) ; matériau de type peinture (gris) ; matériau souple fibreux de type papier, carton (marron)	0
CUST 02	Matériau de type peinture (de différentes couleurs)	0
CUST 05	Matériau de type aluminium (gris)	0

DETAIL DES RESULTATS :

Référence Couche	PV analyse Amiante	Conclusion amiante
CUST 01	AR-23-KC-106655-01	Fibres d'amiante non détectées
RAW PRODUCT	AR-23-KC-106655-01	Fibres d'amiante non détectées
CUST 04	AR-23-KC-106655-01	Fibres d'amiante non détectées
CUST 03	AR-23-KC-106655-01	Fibres d'amiante non détectées
CUST 02	AR-23-KC-106655-01	Fibres d'amiante non détectées
CUST 05	AR-23-KC-106655-01	Fibres d'amiante non détectées

PRELEVEMENT : P012

Emplacement



Nom du client	Numéro de dossier	Partie d'ouvrage
DIR INTERREGIONALE MER SUD ATLANTIQUE	T230106558	RDC - Bâtiment ATELIER - Cuisine
Matériau	Date de prélèvement	Nom de l'opérateur
Insonorisant	14/11/2023	TERRIERE Thierry

Localisation

Sous évier - B

Résultat amiante

Absence d'amiante

DESCRIPTION DU PRELEVEMENT :

Objet

Insonorisant

DETAIL DES COUCHES DU PRELEVEMENT :

Référence Couche	Description visuelle	Epaisseur (cm)
RAW PRODUCT	Matériau de type peinture (gris)	0

DETAIL DES RESULTATS :

Référence Couche	PV analyse Amiante	Conclusion amiante
RAW PRODUCT	AR-23-KC-106655-01	Fibres d'amiante non détectées

PRELEVEMENT : P013

Emplacement



Nom du client	Numéro de dossier	Partie d'ouvrage
DIR INTERREGIONALE MER SUD ATLANTIQUE	T230106558	RDC - Bâtiment ATELIER - Cuisine
Matériau	Date de prélèvement	Nom de l'opérateur
Enduit - Peinture	14/11/2023	TERRIERE Thierry
Localisation		
Murs - B		
Résultat amiante		
Absence d'amiante		
DESCRIPTION DU PRELEVEMENT :		
Objet		
Enduit / Peinture		

DETAIL DES COUCHES DU PRELEVEMENT :

Référence Couche	Description visuelle	Epaisseur (cm)
RAW PRODUCT	Matériau de type peinture (blanc) ; matériau semi-dur de type enduit (gris) (granulaire)	0

DETAIL DES RESULTATS :

Référence Couche	PV analyse Amiante	Conclusion amiante
RAW PRODUCT	AR-23-KC-106655-01	Fibres d'amiante non détectées

PRELEVEMENT : P014

Emplacement

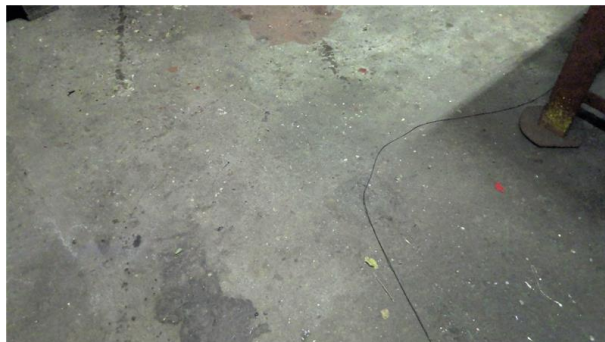

Nom du client	Numéro de dossier	Partie d'ouvrage
DIR INTERREGIONALE MER SUD ATLANTIQUE	T230106558	RDC - Bâtiment ATELIER - Atelier Bâtiment
Matériau	Date de prélèvement	Nom de l'opérateur
Béton	14/11/2023	TERRIERE Thierry

Localisation

Plancher - Sol

Résultat amiante

Absence d'amiante

DESCRIPTION DU PRELEVEMENT :

Objet

Béton

DETAIL DES COUCHES DU PRELEVEMENT :

Référence Couche	Description visuelle	Epaisseur (cm)
RAW PRODUCT	Matériau de type peinture (gris) ; matériau dur de type mortier, béton, chape (gris)	0

DETAIL DES RESULTATS :

Référence Couche	PV analyse Amiante	Conclusion amiante
RAW PRODUCT	AR-23-KC-106655-01	Fibres d'amiante non détectées

PRELEVEMENT : P015

Emplacement



Nom du client	Numéro de dossier	Partie d'ouvrage
DIR INTERREGIONALE MER SUD ATLANTIQUE	T230106558	RDC - Bâtiment ATELIER - Atelier Bâtiment
Matériau	Date de prélèvement	Nom de l'opérateur
Enduit - Peinture	14/11/2023	TERRIERE Thierry

Localisation

Mur - Toutes zones

Résultat amiante

Absence d'amiante

DESCRIPTION DU PRELEVEMENT :

Objet

Enduit / Peinture

DETAIL DES COUCHES DU PRELEVEMENT :

Référence Couche	Description visuelle	Epaisseur (cm)
RAW PRODUCT	Matériau de type peinture (blanc) ; matériau semi-dur de type enduit (gris) (cémenteux) + (gris) (foncé) (cémenteux) en traces	0

DETAIL DES RESULTATS :

Référence Couche	PV analyse Amiante	Conclusion amiante
RAW PRODUCT	AR-23-KC-106655-01	Fibres d'amiante non détectées

PRELEVEMENT : P016

Emplacement



Nom du client	Numéro de dossier	Partie d'ouvrage
DIR INTERREGIONALE MER SUD ATLANTIQUE	T230106558	RDC - Bâtiment ATELIER - Atelier Bâtiment
Matériau	Date de prélèvement	Nom de l'opérateur
Composé bois - Peinture	14/11/2023	TERRIERE Thierry
Localisation		
Plafond - Plafond		
Résultat amiante		
Absence d'amiante		
DESCRIPTION DU PRELEVEMENT :		
Objet		
Plaque cartonnée / Peinture		

DETAIL DES COUCHES DU PRELEVEMENT :

Référence Couche	Description visuelle	Epaisseur (cm)
CUST 01	Matériau semi-dur fibreux de type bois, copeaux (marron)	0
RAW PRODUCT	Matériau de type peinture (blanc) ; matériau semi-dur fibreux de type bois, copeaux (marron)	0

DETAIL DES RESULTATS :

Référence Couche	PV analyse Amiante	Conclusion amiante
CUST 01	AR-23-KC-106655-01	Fibres d'amiante non détectées
RAW PRODUCT	AR-23-KC-106655-01	Fibres d'amiante non détectées

PRELEVEMENT : P017

Emplacement



Nom du client	Numéro de dossier	Partie d'ouvrage
DIR INTERREGIONALE MER SUD ATLANTIQUE	T230106558	RDC - Bâtiment ATELIER - Atelier Bâtiment
Matériau	Date de prélèvement	Nom de l'opérateur
Joint bloc béton - Peinture	14/11/2023	TERRIERE Thierry
Localisation		
Mur - Toutes zones		
Résultat amiante		
Absence d'amiante		
DESCRIPTION DU PRELEVEMENT :		
Objet		
Joint bloc béton / Peinture		

DETAIL DES COUCHES DU PRELEVEMENT :

Référence Couche	Description visuelle	Epaisseur (cm)
RAW PRODUCT	Matériau de type peinture (gris) ; matériau dur de type mortier, béton, chape (gris)	0
CUST 01	Matériau semi-dur de type enduit (blanc) (plâtreux)	0

DETAIL DES RESULTATS :

Référence Couche	PV analyse Amiante	Conclusion amiante
RAW PRODUCT	AR-23-KC-106655-01	Fibres d'amiante non détectées
CUST 01	AR-23-KC-106655-01	Fibres d'amiante non détectées

PRELEVEMENT : P018

Emplacement



Nom du client	Numéro de dossier	Partie d'ouvrage
DIR INTERREGIONALE MER SUD ATLANTIQUE	T230106558	RDC - Bâtiment ATELIER - Façades
Matériau	Date de prélèvement	Nom de l'opérateur
Joint briques - Peinture	14/11/2023	TERRIERE Thierry
Localisation		
Murs - Murs		
Résultat amiante		
Absence d'amiante		
DESCRIPTION DU PRELEVEMENT :		
Objet		
Joint briques / Peinture		

DETAIL DES COUCHES DU PRELEVEMENT :

Référence Couche	Description visuelle	Epaisseur (cm)
RAW PRODUCT	Matériau de type peinture (gris) ; matériau dur de type joint ciment (gris)	0

DETAIL DES RESULTATS :

Référence Couche	PV analyse Amiante	Conclusion amiante
RAW PRODUCT	AR-23-KC-106655-01	Fibres d'amiante non détectées

PRELEVEMENT : P019

Emplacement



Nom du client	Numéro de dossier	Partie d'ouvrage
DIR INTERREGIONALE MER SUD ATLANTIQUE	T230106558	RDC - Bâtiment ATELIER - Façades
Matériau	Date de prélèvement	Nom de l'opérateur
Enduit - Peinture	14/11/2023	TERRIERE Thierry

Localisation

Soubassement - Murs

Résultat amiante

Absence d'amiante

DESCRIPTION DU PRELEVEMENT :

Objet

Enduit / Peinture

DETAIL DES COUCHES DU PRELEVEMENT :

Référence Couche	Description visuelle	Epaisseur (cm)
RAW PRODUCT	Matériau de type peinture (bleu) (foncé) ; matériau semi-dur de type enduit (gris) (granulaire)	0

DETAIL DES RESULTATS :

Référence Couche	PV analyse Amiante	Conclusion amiante
RAW PRODUCT	AR-23-KC-106655-01	Fibres d'amiante non détectées

PRELEVEMENT : P020

Emplacement

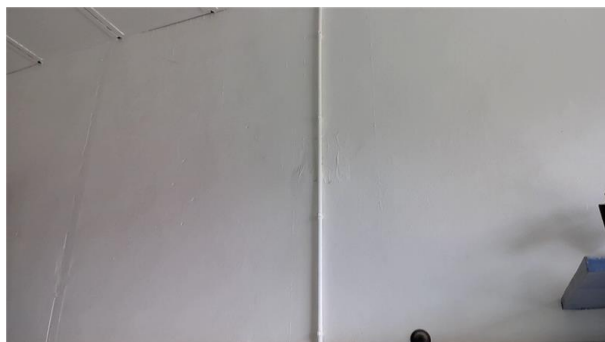

Nom du client	Numéro de dossier	Partie d'ouvrage
DIR INTERREGIONALE MER SUD ATLANTIQUE	T230106558	RDC - Bâtiment ATELIER - Atelier Menuiserie 1
Matériau	Date de prélèvement	Nom de l'opérateur
Enduit - Peinture	14/11/2023	TERRIERE Thierry

Localisation

Murs - Murs

Résultat amiante

Absence d'amiante

DESCRIPTION DU PRELEVEMENT :

Objet

Béton / Peinture

DETAIL DES COUCHES DU PRELEVEMENT :

Référence Couche	Description visuelle	Epaisseur (cm)
RAW PRODUCT	Matériau de type peinture (blanc) ; matériau semi-dur de type enduit (gris) (granulaire)	0

DETAIL DES RESULTATS :

Référence Couche	PV analyse Amiante	Conclusion amiante
RAW PRODUCT	AR-23-KC-106655-01	Fibres d'amiante non détectées

PRELEVEMENT : P021

Emplacement



Nom du client	Numéro de dossier	Partie d'ouvrage
DIR INTERREGIONALE MER SUD ATLANTIQUE	T230106558	RDC - Bâtiment ATELIER - Atelier Menuiserie 1
Matériau	Date de prélèvement	Nom de l'opérateur
Métal - Peinture	14/11/2023	TERRIERE Thierry

Localisation

Ossature - Murs

Résultat amiante

Absence d'amiante

DESCRIPTION DU PRELEVEMENT :

Objet

Métal / Peinture

DETAIL DES COUCHES DU PRELEVEMENT :

Référence Couche	Description visuelle	Epaisseur (cm)
RAW PRODUCT	Matériau de type peinture (gris) ; matériau semi-dur de type enduit (blanc) + (gris) (cimenteux) ; matériau semi-dur fibreux de type bois, copeaux (marron)	0
CUST 01	Matériau semi-dur fibreux de type bois, copeaux (marron)	0

DETAIL DES RESULTATS :

Référence Couche	PV analyse Amiante	Conclusion amiante
RAW PRODUCT	AR-23-KC-106655-01	Fibres d'amiante non détectées
CUST 01	AR-23-KC-106655-01	Fibres d'amiante non détectées

PRELEVEMENT : P022

Emplacement



Nom du client	Numéro de dossier	Partie d'ouvrage
DIR INTERREGIONALE MER SUD ATLANTIQUE	T230106558	RDC - Bâtiment ATELIER - Atelier Menuiserie 2
Matériau	Date de prélèvement	Nom de l'opérateur
Joint brique - Peinture	14/11/2023	TERRIERE Thierry

Localisation

Murs - Murs

Résultat amiante

Absence d'amiante

DESCRIPTION DU PRELEVEMENT :

Objet

Joint brique / Peinture

DETAIL DES COUCHES DU PRELEVEMENT :

Référence Couche	Description visuelle	Epaisseur (cm)
RAW PRODUCT	Matériau dur de type joint ciment (gris)	0

DETAIL DES RESULTATS :

Référence Couche	PV analyse Amiante	Conclusion amiante
RAW PRODUCT	AR-23-KC-106655-01	Fibres d'amiante non détectées

PRELEVEMENT : P023

Emplacement



Nom du client	Numéro de dossier	Partie d'ouvrage
DIR INTERREGIONALE MER SUD ATLANTIQUE	T230106558	RDC - Bâtiment ATELIER - Atelier Menuiserie 2
Matériau	Date de prélèvement	Nom de l'opérateur
Enduit - Peinture	14/11/2023	TERRIERE Thierry

Localisation

Murs - Murs

Résultat amiante

Absence d'amiante

DESCRIPTION DU PRELEVEMENT :

Objet

Enduit / Peinture

DETAIL DES COUCHES DU PRELEVEMENT :

Référence Couche	Description visuelle	Epaisseur (cm)
CUST 01	Matériau semi-dur de type plâtre (blanc)	0
RAW PRODUCT	Matériau de type peinture (blanc) + (beige) ; matériau dur de type ciment (gris) (foncé) (granulaire) ; matériau semi-dur de type plâtre (blanc) ; matériau (blanc)	0

DETAIL DES RESULTATS :

Référence Couche	PV analyse Amiante	Conclusion amiante
CUST 01	AR-23-KC-106655-01	Fibres d'amiante non détectées
RAW PRODUCT	AR-23-KC-106655-01	Fibres d'amiante non détectées

PRELEVEMENT : P024

Emplacement



Nom du client	Numéro de dossier	Partie d'ouvrage
DIR INTERREGIONALE MER SUD ATLANTIQUE	T230106558	RDC - Bâtiment ATELIER - Atelier Menuiserie 1
Matériau	Date de prélèvement	Nom de l'opérateur
Béton - Peinture	14/11/2023	TERRIERE Thierry

Localisation

Plancher - Sol

Résultat amiante

Absence d'amiante

DESCRIPTION DU PRELEVEMENT :

Objet

Béton / Peinture

DETAIL DES COUCHES DU PRELEVEMENT :

Référence Couche	Description visuelle	Epaisseur (cm)
RAW PRODUCT	Matériau de type peinture (gris) ; matériau dur de type ciment (gris) (foncé)	0
CUST 01	Matériau dur de type ciment (gris) (foncé) ; matériau dur de type mortier, béton, chape (gris) + (gris) (clair)	0

DETAIL DES RESULTATS :

Référence Couche	PV analyse Amiante	Conclusion amiante
RAW PRODUCT	AR-23-KC-106655-01	Fibres d'amiante non détectées
CUST 01	AR-23-KC-106655-01	Fibres d'amiante non détectées

PRELEVEMENT : P025
Emplacement

Nom du client	Numéro de dossier	Partie d'ouvrage
DIR INTERREGIONALE MER SUD ATLANTIQUE	T230106558	RDC - Bâtiment ATELIER - Atelier Menuiserie 2
Matériau	Date de prélèvement	Nom de l'opérateur
Joint - Caoutchouc	14/11/2023	TERRIERE Thierry
Localisation		
Menuiseries extérieurs - Murs		
Résultat amiante		
Absence d'amiante		
DESCRIPTION DU PRELEVEMENT :		
Objet		
Joint / Caoutchouc		
DETAIL DES COUCHES DU PRELEVEMENT :		
Référence Couche	Description visuelle	Epaisseur (cm)
RAW PRODUCT	Matériau de type peinture (bleu) ; matériau souple de type joint (noir)	0
DETAIL DES RESULTATS :		
Référence Couche	PV analyse Amiante	Conclusion amiante
RAW PRODUCT	AR-23-KC-106655-01	Fibres d'amiante non détectées

PRELEVEMENT : P026

Emplacement



Nom du client	Numéro de dossier	Partie d'ouvrage
DIR INTERREGIONALE MER SUD ATLANTIQUE	T230106558	RDC - Bâtiment ATELIER - Atelier Menuiserie 2
Matériau	Date de prélèvement	Nom de l'opérateur
Laine minérale	14/11/2023	TERRIERE Thierry

Localisation

Plancher Mezzanine - Sol

Résultat amiante

Présence d'amiante (Fibres d'amiante de type chrysotile)

DESCRIPTION DU PRELEVEMENT :

Objet

Laine minérale

DETAIL DES COUCHES DU PRELEVEMENT :

Référence Couche	Description visuelle	Epaisseur (cm)
CUST 01	Matériau fibreux de type isolant (jaune)	0
RAW PRODUCT	Matériau semi-dur fibreux de type bois, copeaux ; matériau de type poussières en traces ; ; matériau fibreux de type isolant en traces	0

DETAIL DES RESULTATS :

Référence Couche	PV analyse Amiante	Conclusion amiante
CUST 01	AR-23-KC-106655-01	Fibres d'amiante non détectées
RAW PRODUCT	AR-23-KC-106655-01	Fibres d'amiante de type chrysotile

PRELEVEMENT : P027

Emplacement



Nom du client	Numéro de dossier	Partie d'ouvrage
DIR INTERREGIONALE MER SUD ATLANTIQUE	T230106558	RDC - CEI - Entrée
Matériau	Date de prélèvement	Nom de l'opérateur
Linoléum - Caoutchouc	14/11/2023	TERRIERE Thierry
Localisation		
Plancher - Sol		
Résultat amiante		
Absence d'amiante		
DESCRIPTION DU PRELEVEMENT :		
Objet		
Linoléum / Caoutchouc		

DETAIL DES COUCHES DU PRELEVEMENT :

Référence Couche	Description visuelle	Epaisseur (cm)
RAW PRODUCT	Matériau souple de type revêtement de sol (gris)	0
CUST 01	Matériau de type colle (rouge) ; matériau semi-dur de type ragréage (gris)	0

DETAIL DES RESULTATS :

Référence Couche	PV analyse Amiante	Conclusion amiante
RAW PRODUCT	AR-23-KC-106655-01	Fibres d'amiante non détectées
CUST 01	AR-23-KC-106655-01	Fibres d'amiante non détectées

PRELEVEMENT : P028

Emplacement

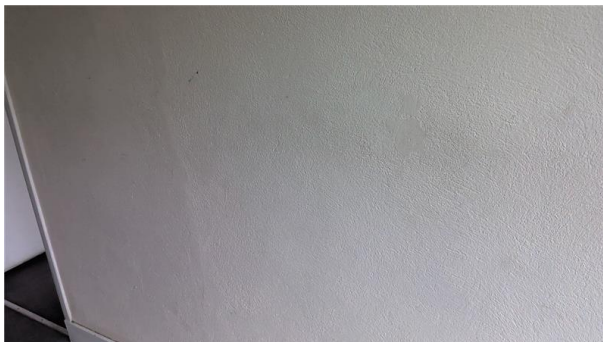

Nom du client	Numéro de dossier	Partie d'ouvrage
DIR INTERREGIONALE MER SUD ATLANTIQUE	T230106558	RDC - CEI - Entrée
Matériau	Date de prélèvement	Nom de l'opérateur
Placoplâtre - Peinture	14/11/2023	TERRIERE Thierry
Localisation		
Murs - B		
Résultat amiante		
Absence d'amiante		
DESCRIPTION DU PRELEVEMENT :		
Objet		
Placoplâtre / Peinture		

DETAIL DES COUCHES DU PRELEVEMENT :

Référence Couche	Description visuelle	Epaisseur (cm)
RAW PRODUCT	Matériau de type peinture (beige) ; matériau semi-dur de type enduit (gris) (cémenteux)	0

DETAIL DES RESULTATS :

Référence Couche	PV analyse Amiante	Conclusion amiante
RAW PRODUCT	AR-23-KC-106655-01	Fibres d'amiante non détectées

PRELEVEMENT : P029

Emplacement

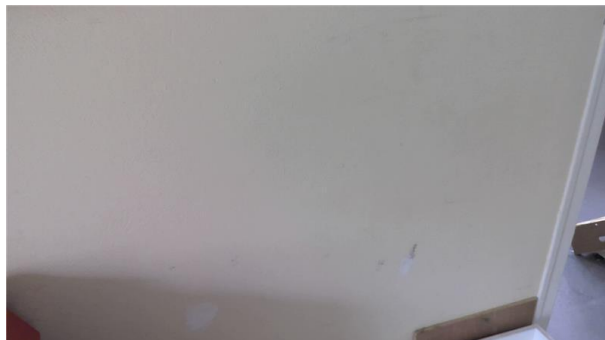

Nom du client	Numéro de dossier	Partie d'ouvrage
DIR INTERREGIONALE MER SUD ATLANTIQUE	T230106558	RDC - CEI - Entrée
Matériau	Date de prélèvement	Nom de l'opérateur
Enduit - Peinture	14/11/2023	TERRIERE Thierry

Localisation

Murs - Murs A C D

Résultat amiante

Absence d'amiante

DESCRIPTION DU PRELEVEMENT :

Objet

Enduit / Peinture

DETAIL DES COUCHES DU PRELEVEMENT :

Référence Couche	Description visuelle	Epaisseur (cm)
CUST 02	Matériau semi-dur de type plâtre (rose)	0
CUST 01	Matériau souple fibreux de type papier, carton (marron)	0
RAW PRODUCT	Matériau de type peinture (blanc) ; matériau semi-dur de type enduit (blanc) ; matériau souple fibreux de type papier, carton en traces	0

DETAIL DES RESULTATS :

Référence Couche	PV analyse Amiante	Conclusion amiante
CUST 02	AR-23-KC-106655-01	Fibres d'amiante non détectées
CUST 01	AR-23-KC-106655-01	Fibres d'amiante non détectées
RAW PRODUCT	AR-23-KC-106655-01	Fibres d'amiante non détectées

PRELEVEMENT : P030

Emplacement



Nom du client	Numéro de dossier	Partie d'ouvrage
DIR INTERREGIONALE MER SUD ATLANTIQUE	T230106558	RDC - CEI - Entrée
Matériau	Date de prélèvement	Nom de l'opérateur
Joint - Caoutchouc	14/11/2023	TERRIERE Thierry
Localisation		
Menuiseries extérieurs - A		
Résultat amiante		
Absence d'amiante		
DESCRIPTION DU PRELEVEMENT :		
Objet		
Joint / Caoutchouc		

DETAIL DES COUCHES DU PRELEVEMENT :

Référence Couche	Description visuelle	Epaisseur (cm)
RAW PRODUCT	Matériau souple de type joint (noir)	0

DETAIL DES RESULTATS :

Référence Couche	PV analyse Amiante	Conclusion amiante
RAW PRODUCT	AR-23-KC-106655-01	Fibres d'amiante non détectées

PRELEVEMENT : P031

Emplacement

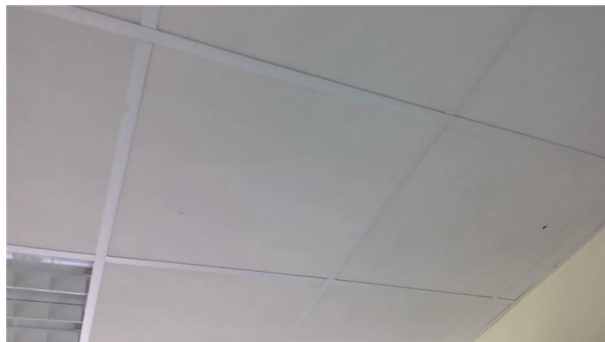

Nom du client	Numéro de dossier	Partie d'ouvrage
DIR INTERREGIONALE MER SUD ATLANTIQUE	T230106558	RDC - CEI - Entrée
Matériau	Date de prélèvement	Nom de l'opérateur
Panneaux de faux-plafond	14/11/2023	TERRIERE Thierry
Localisation		
Plafond - Plafond		
Résultat amiante		
Absence d'amiante		
DESCRIPTION DU PRELEVEMENT :		
Objet		
Panneaux de faux-plafond		

DETAIL DES COUCHES DU PRELEVEMENT :

Référence Couche	Description visuelle	Epaisseur (cm)
RAW PRODUCT	Matériau (blanc) (plâtreux) ; matériau semi-dur fibreux de type faux-plafonds (jaune)	0

DETAIL DES RESULTATS :

Référence Couche	PV analyse Amiante	Conclusion amiante
RAW PRODUCT	AR-23-KC-106655-01	Fibres d'amiante non détectées

PRELEVEMENT : P032

Emplacement



Nom du client	Numéro de dossier	Partie d'ouvrage
DIR INTERREGIONALE MER SUD ATLANTIQUE	T230106558	RDC - CEI - Bureau 1
Matériau	Date de prélèvement	Nom de l'opérateur
Joint	14/11/2023	TERRIERE Thierry
Localisation		
Menuiseries extérieurs bois - C et D		
Résultat amiante		
Absence d'amiante		
DESCRIPTION DU PRELEVEMENT :		
Objet		
Joint		

DETAIL DES COUCHES DU PRELEVEMENT :

Référence Couche	Description visuelle	Epaisseur (cm)
RAW PRODUCT	Matériau de type peinture (blanc) ; matériau semi-dur de type mastic (gris)	0

DETAIL DES RESULTATS :

Référence Couche	PV analyse Amiante	Conclusion amiante
RAW PRODUCT	AR-23-KC-106655-01	Fibres d'amiante non détectées

PRELEVEMENT : P033

Emplacement



Nom du client	Numéro de dossier	Partie d'ouvrage
DIR INTERREGIONALE MER SUD ATLANTIQUE	T230106558	RDC - CEI - Local Batteries
Matériau	Date de prélèvement	Nom de l'opérateur
Béton - Carrelage	14/11/2023	TERRIERE Thierry
Localisation		
Plancher - Sol		
Résultat amiante		
Absence d'amiante		
DESCRIPTION DU PRELEVEMENT :		
Objet		
Béton / Carrelage		

DETAIL DES COUCHES DU PRELEVEMENT :

Référence Couche	Description visuelle	Epaisseur (cm)
RAW PRODUCT	Matériau dur de type carrelage, faïence (noir) ; matériau dur de type ciment-colle (gris)	0

DETAIL DES RESULTATS :

Référence Couche	PV analyse Amiante	Conclusion amiante
RAW PRODUCT	AR-23-KC-106655-01	Fibres d'amiante non détectées

PRELEVEMENT : P034

Emplacement



Nom du client	Numéro de dossier	Partie d'ouvrage
DIR INTERREGIONALE MER SUD ATLANTIQUE	T230106558	RDC - CEI - Local Batteries
Matériau	Date de prélèvement	Nom de l'opérateur
Plâtre - Peinture	14/11/2023	TERRIERE Thierry
Localisation		
Plafond - Plafond		
Résultat amiante		
Absence d'amiante		
DESCRIPTION DU PRELEVEMENT :		
Objet		
Plâtre / Peinture		

DETAIL DES COUCHES DU PRELEVEMENT :

Référence Couche	Description visuelle	Epaisseur (cm)
RAW PRODUCT	Matériau de type peinture (blanc) ; matériau semi-dur de type plâtre (blanc)	0

DETAIL DES RESULTATS :

Référence Couche	PV analyse Amiante	Conclusion amiante
RAW PRODUCT	AR-23-KC-106655-01	Fibres d'amiante non détectées

PRELEVEMENT : P035

Emplacement



Nom du client	Numéro de dossier	Partie d'ouvrage
DIR INTERREGIONALE MER SUD ATLANTIQUE	T230106558	RDC - CEI - SDE
Matériau	Date de prélèvement	Nom de l'opérateur
Faïence + Colle	14/11/2023	TERRIERE Thierry
Localisation		
Murs - Toutes zones		
Résultat amiante		
Absence d'amiante		
DESCRIPTION DU PRELEVEMENT :		
Objet		
Faïence + Colle		

DETAIL DES COUCHES DU PRELEVEMENT :

Référence Couche	Description visuelle	Epaisseur (cm)
RAW PRODUCT	Matériau dur de type carrelage, faïence (blanc) ; matériau dur de type ciment-colle (blanc)	0

DETAIL DES RESULTATS :

Référence Couche	PV analyse Amiante	Conclusion amiante
RAW PRODUCT	AR-23-KC-106655-01	Fibres d'amiante non détectées

PRELEVEMENT : P036

Emplacement



Nom du client	Numéro de dossier	Partie d'ouvrage
DIR INTERREGIONALE MER SUD ATLANTIQUE	T230106558	RDC - CEI - WC
Matériau	Date de prélèvement	Nom de l'opérateur
Faïence + Colle	14/11/2023	TERRIERE Thierry
Localisation		
Murs - Toutes zones		
Résultat amiante		
Absence d'amiante		
DESCRIPTION DU PRELEVEMENT :		
Objet		
Faïence + Colle		

DETAIL DES COUCHES DU PRELEVEMENT :

Référence Couche	Description visuelle	Epaisseur (cm)
RAW PRODUCT	Matériau dur de type carrelage, faïence (blanc) ; matériau dur de type joint ciment (blanc) ; matériau dur de type ciment-colle (blanc)	0

DETAIL DES RESULTATS :

Référence Couche	PV analyse Amiante	Conclusion amiante
RAW PRODUCT	AR-23-KC-106655-01	Fibres d'amiante non détectées

PRELEVEMENT : P037

Emplacement



Nom du client	Numéro de dossier	Partie d'ouvrage
DIR INTERREGIONALE MER SUD ATLANTIQUE	T230106558	RDC - CEI - Atelier 2
Matériau	Date de prélèvement	Nom de l'opérateur
Linoléum - Caoutchouc	14/11/2023	TERRIERE Thierry
Localisation		
Plancher - Sol		
Résultat amiante		
Absence d'amiante		
DESCRIPTION DU PRELEVEMENT :		
Objet		
Linoléum / Caoutchouc		

DETAIL DES COUCHES DU PRELEVEMENT :

Référence Couche	Description visuelle	Epaisseur (cm)
CUST 02	Matériau souple de type revêtement de sol (gris)	0
RAW PRODUCT	Matériau souple de type revêtement de sol (beige) ; matériau de type poussières ; matériau de type colle (jaune) en traces ; matériau souple (blanc)	0
CUST 01	Matériau souple de type revêtement de sol (beige)	0
CUST 03	Matériau souple de type revêtement de sol (vert)	0

DETAIL DES RESULTATS :

Référence Couche	PV analyse Amiante	Conclusion amiante
CUST 02	AR-23-KC-106655-01	Fibres d'amiante non détectées
RAW PRODUCT	AR-23-KC-106655-01	Fibres d'amiante non détectées
CUST 01	AR-23-KC-106655-01	Fibres d'amiante non détectées
CUST 03	AR-23-KC-106655-01	Fibres d'amiante non détectées

PRELEVEMENT : P038

Nom du client	Numéro de dossier	Partie d'ouvrage
DIR INTERREGIONALE MER SUD ATLANTIQUE	T230106558	RDC - CEI - Atelier 1
Matériau	Date de prélèvement	Nom de l'opérateur
Plâtre - Peinture	14/11/2023	TERRIERE Thierry

Localisation

Plafond - Plafond

Résultat amiante

Absence d'amiante

DESCRIPTION DU PRELEVEMENT :

Objet

Plâtre / Peinture

DETAIL DES COUCHES DU PRELEVEMENT :

Référence Couche	Description visuelle	Epaisseur (cm)
RAW PRODUCT	Matériau de type peinture (blanc) ; matériau semi-dur de type plâtre (blanc)	0

DETAIL DES RESULTATS :

Référence Couche	PV analyse Amiante	Conclusion amiante
RAW PRODUCT	AR-23-KC-106655-01	Fibres d'amiante non détectées

PRELEVEMENT : P039

Emplacement

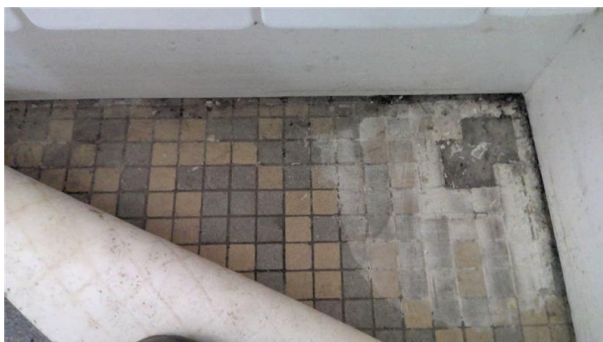

Nom du client	Numéro de dossier	Partie d'ouvrage
DIR INTERREGIONALE MER SUD ATLANTIQUE	T230106558	RDC - CEI - Entrée
Matériau	Date de prélèvement	Nom de l'opérateur
Carrelage + Colle	14/11/2023	TERRIERE Thierry
Localisation		
Plancher - Sol		
Résultat amiante		
Absence d'amiante		
DESCRIPTION DU PRELEVEMENT :		
Objet		
Carrelage + Colle		

DETAIL DES COUCHES DU PRELEVEMENT :

Référence Couche	Description visuelle	Epaisseur (cm)
RAW PRODUCT	Matériau dur de type ciment-colle (blanc) + (gris) en traces	0

DETAIL DES RESULTATS :

Référence Couche	PV analyse Amiante	Conclusion amiante
RAW PRODUCT	AR-23-KC-106655-01	Fibres d'amiante non détectées

PRELEVEMENT : P040

Emplacement



Nom du client	Numéro de dossier	Partie d'ouvrage
DIR INTERREGIONALE MER SUD ATLANTIQUE	T230106558	RDC - CEI - Atelier 1
Matériau	Date de prélèvement	Nom de l'opérateur
Dalle de sol, colle et ragréage	14/11/2023	TERRIERE Thierry
Localisation		
Plancher - Sol		
Résultat amiante		
Présence d'amiante (Fibres d'amiante de type chrysotile)		
DESCRIPTION DU PRELEVEMENT :		
Objet		
Dalle de sol, colle et ragréage		

DETAIL DES COUCHES DU PRELEVEMENT :

Référence Couche	Description visuelle	Epaisseur (cm)
CUST 01	Matériau de type colle bitumineux (noir) ; matériau semi-dur de type ragréage (gris) (gris)	0
RAW PRODUCT	Matériau semi-dur de type dalle de sol (bleu)	0

DETAIL DES RESULTATS :

Référence Couche	PV analyse Amiante	Conclusion amiante
CUST 01	AR-23-KC-106655-01	Fibres d'amiante de type chrysotile
RAW PRODUCT	AR-23-KC-106655-01	Fibres d'amiante de type chrysotile

PRELEVEMENT : P041

Emplacement



Nom du client	Numéro de dossier	Partie d'ouvrage
DIR INTERREGIONALE MER SUD ATLANTIQUE	T230106558	RDC - CEI - Local Batteries
Matériau	Date de prélèvement	Nom de l'opérateur
Carrelage + Colle	14/11/2023	TERRIERE Thierry
Localisation		
Plinthes - Toutes zones		
Résultat amiante		
Absence d'amiante		
DESCRIPTION DU PRELEVEMENT :		
Objet		
Carrelage + Colle		

DETAIL DES COUCHES DU PRELEVEMENT :

Référence Couche	Description visuelle	Epaisseur (cm)
CUST 01	Matériau de type poussières	0
RAW PRODUCT	Matériau dur de type carrelage, faïence (gris) ; matériau de type peinture (beige) ; matériau dur de type ciment-colle (gris)	0

DETAIL DES RESULTATS :

Référence Couche	PV analyse Amiante	Conclusion amiante
CUST 01	AR-23-KC-106655-01	Fibres d'amiante non détectées
RAW PRODUCT	AR-23-KC-106655-01	Fibres d'amiante non détectées

PRELEVEMENT : P042

Emplacement



Nom du client	Numéro de dossier	Partie d'ouvrage
DIR INTERREGIONALE MER SUD ATLANTIQUE	T230106558	RDC - CEI - Façade
Matériau	Date de prélèvement	Nom de l'opérateur
Enduit - Peinture	14/11/2023	TERRIERE Thierry

Localisation

Mur - Façade

Résultat amiante

Absence d'amiante

DESCRIPTION DU PRELEVEMENT :

Objet

Enduit / Peinture

DETAIL DES COUCHES DU PRELEVEMENT :

Référence Couche	Description visuelle	Epaisseur (cm)
RAW PRODUCT	Matériau de type peinture (blanc) + (beige) en traces ; matériau semi-dur de type enduit (gris) (cimentueux)	0

DETAIL DES RESULTATS :

Référence Couche	PV analyse Amiante	Conclusion amiante
RAW PRODUCT	AR-23-KC-106655-01	Fibres d'amiante non détectées

PRELEVEMENT : P043

Emplacement



Nom du client	Numéro de dossier	Partie d'ouvrage
DIR INTERREGIONALE MER SUD ATLANTIQUE	T230106558	RDC - CEI - Façade
Matériau	Date de prélèvement	Nom de l'opérateur
Fibre-ciment - Peinture	14/11/2023	TERRIERE Thierry
Localisation		
Mur - Façade		
Résultat amiante		
Présence d'amiante (Fibres d'amiante de type chrysotile)		
DESCRIPTION DU PRELEVEMENT :		
Objet		
Fibre-ciment / Peinture		

DETAIL DES COUCHES DU PRELEVEMENT :

Référence Couche	Description visuelle	Epaisseur (cm)
RAW PRODUCT	Matériau de type peinture (blanc) ; matériau dur fibreux de type fibres-ciment (gris)	0

DETAIL DES RESULTATS :

Référence Couche	PV analyse Amiante	Conclusion amiante
RAW PRODUCT	AR-23-KC-106655-01	Fibres d'amiante de type chrysotile

ANNEXE CROQUIS

	Planche de repérage		
Client :	DIR INTERREGIONALE MER SUD ATLANTIQUE	Titre :	Croquis N°1
N° rapport :	T230106558	Lieu d'intervention :	4 quai de Cordouan 33123 LE VERDON-SUR-MER
N° planche :	1/3		
Type :	Croquis		
Date :	13/11/2023	Bâtiment :	
Intervenant :	TERRIERE Thierry	Etage :	
Origine du plan :	Croquis ou document transmis	Commentaire :	

POLMAR AC2



	Planche de repérage		
Client :	DIR INTERREGIONALE MER SUD ATLANTIQUE	Titre :	Croquis N°2
N° rapport :	T230106558	Lieu d'intervention :	4 quai de Cordouan 33123 LE VERDON-SUR-MER
N° planche :	2/3		
Type :	Croquis		
Date :	13/11/2023	Bâtiment :	
Intervenant :	TERRIERE Thierry	Etage :	
Origine du plan :	Croquis ou document transmis	Commentaire :	

CENTRE D'EXPLOITATION ET D'INTERVENTION



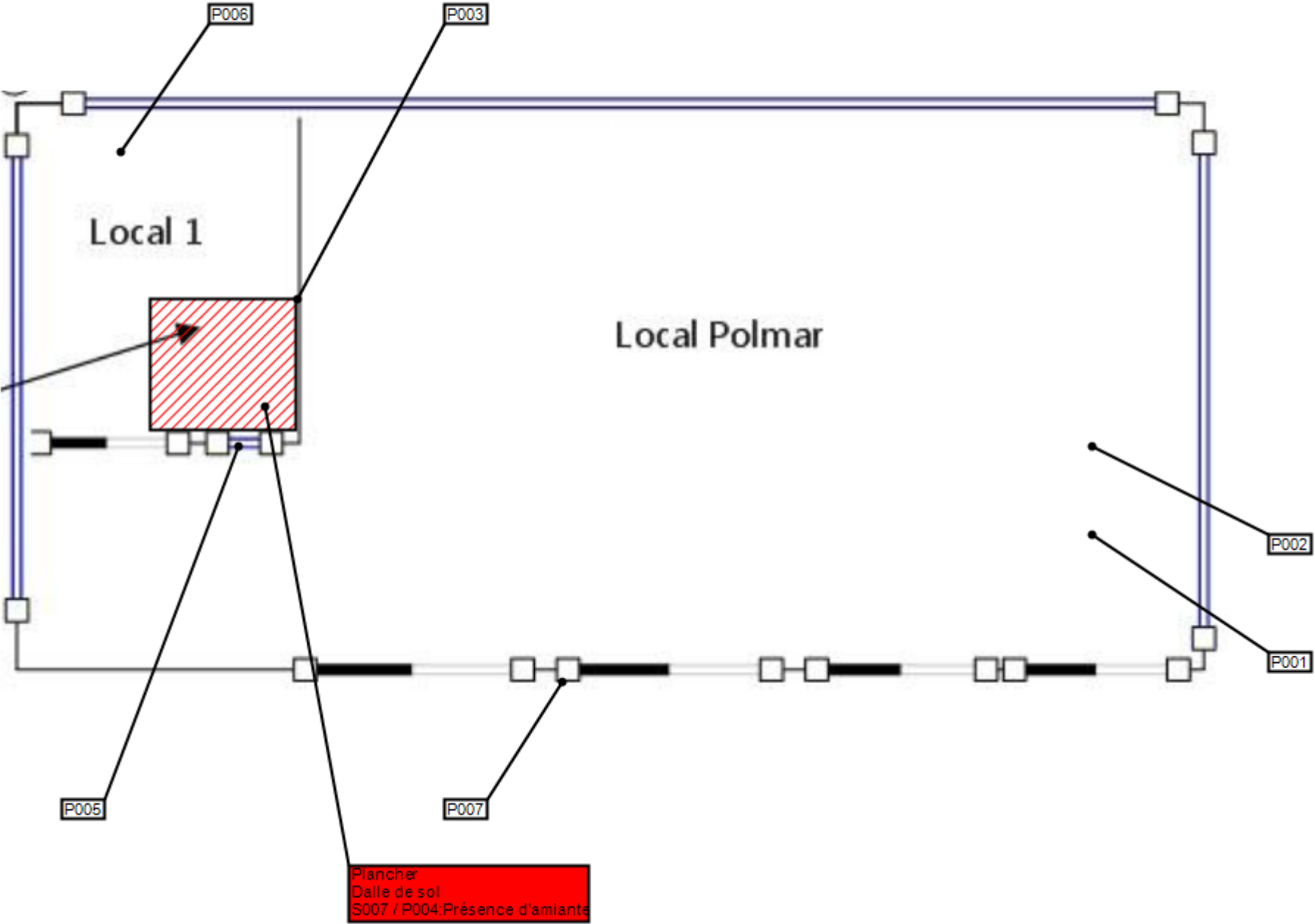
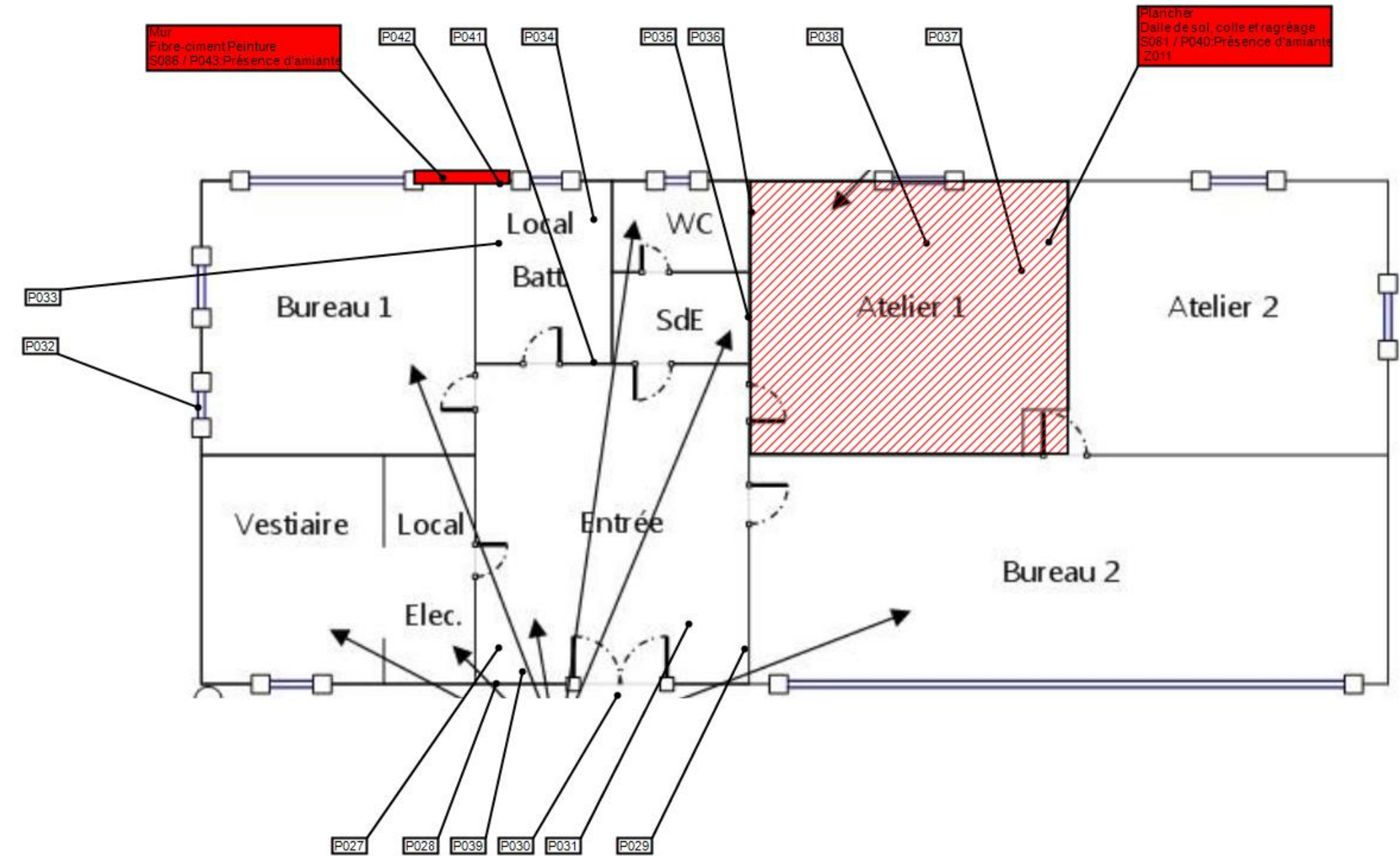
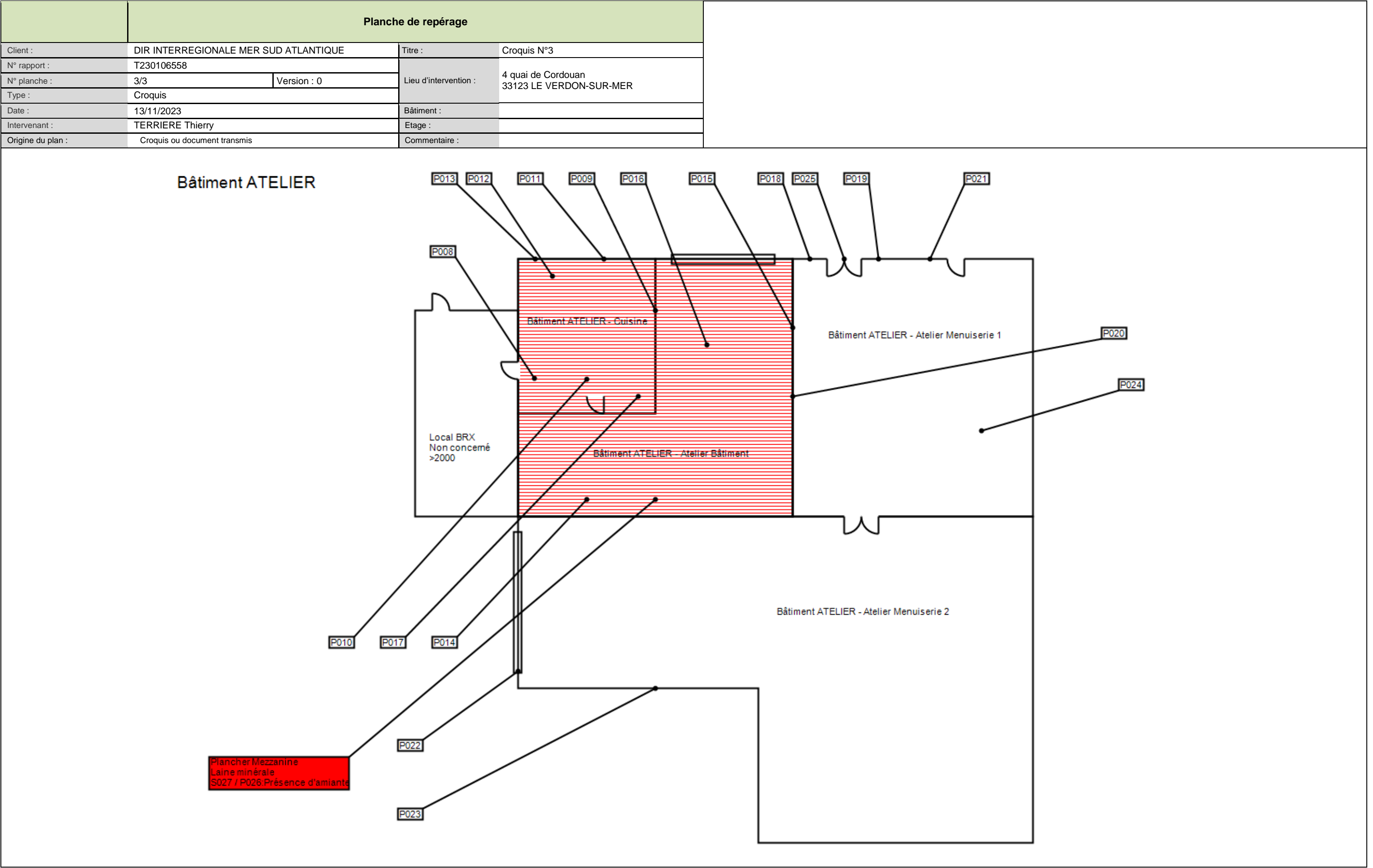

ANNEXE PROCES VERBAUX D'ANALYSES

PV_00720231101183890



Eurofins Analyses Pour Le Batiment Sud-Ouest SAS

APAVE INFRASTRUCTURES ET
CONSTRUCTION FRANCE
Monsieur Thierry TERRIERE
Zone Industrielle Avenue Gay Lussac
33370 ARTIGUES-PRES-BORDEAUX

RAPPORT D'ANALYSE D'AMIANTE DANS LES MATERIAUX

N° de rapport d'analyse : AR-23-KC-106655-01 Date d'émission de rapport : 24/11/2023 22:40 Page 1/14
Dossier N° : 23K036160 Date de réception : 20/11/2023 Date d'analyse : 23/11/2023
Référence dossier Client:
C23073662 A - 4 quai de Cordouan 33123 LE VERDON-SUR-MER - DIR INTERREGIONALE MER SUD ATLANTIQUE
T230106558

N° éch.	Référence client	Description visuelle	Technique utilisée / Analyste	Préparation		Résultats
				Nb prep / Nb grilles ou lames	Type	
001	P001-RDC - POLMAR AC2 - Local POLMAR - Sol - Plancher - Béton	Matériau de type peinture (gris) (foncé) ; matériau dur de type mortier, béton, chape (gris)	MET / ED4B *	1 / 2 *	Calcination attaque acide broyage mécanique (méthode interne de traitement)	Fibres d'amiante non détectées *
		Matériau dur de type mortier, béton, chape (gris)	MET / ED4B *	1 / 2 *	Calcination attaque acide broyage mécanique (méthode interne de traitement)	Fibres d'amiante non détectées *
002	P002-RDC - POLMAR AC2 - Local POLMAR - Sol - Plancher - Joint dalles	Matériau souple de type joint (noir) ; matériau semi-dur (gris)	MET / ED4B *	1 / 2 *	Calcination attaque acide broyage mécanique (méthode interne de traitement)	Fibres d'amiante non détectées *
003	P003-RDC - POLMAR AC2 - Local POLMAR - Murs - Murs - Composé bois - Peinture	Matériau de type peinture (blanc) + (beige) ; matériau semi-dur fibreux de type bois, copeaux (marron)	MET / ED4B *	1 / 2 *	Calcination attaque acide broyage mécanique (méthode interne de traitement)	Fibres d'amiante non détectées *
		Matériau semi-dur fibreux de type bois, copeaux (marron)	MOLP / Z2J2 *	2 / 2 *	-	Fibres d'amiante non détectées *

Tous les éléments de traçabilité sont disponibles sur demande. La reproduction de ce document n'est autorisée que sous sa forme intégrale. Il comporte 14 page(s). Les résultats du présent rapport s'appliquent aux objets tels qu'ils ont été reçus et ne concernent que les objets soumis à l'essai. Seules certaines prestations rapportées dans ce document sont couvertes par l'accréditation. Elles sont identifiées par le symbole *.

Eurofins Analyses pour le Bâtiment Sud-Ouest
4 Chemin des Maures, CS 60134
33172 Gradignan, FRANCE

Tél: +33388916531; +33 (0) 5 57 96 41 20 - Fax: +33388916531 - Site Web: <https://www.eurofins.fr/amiante/analyses/>
S.A.S. au capital de 961 600 € RCS Bordeaux SIRET 795 147 487 00032 TVA FR43 795 147 487 APE 7120B

ACCREDITATION N°
1- 5640
Portée disponible sur
www.cofrac.fr



RAPPORT D'ANALYSE D'AMIANTE DANS LES MATERIAUX

N° de rapport d'analyse : AR-23-KC-106655-01 Date d'émission de rapport : 24/11/2023 22:40 Page 2/14
Dossier N° : 23K036160 Date de réception : 20/11/2023 Date d'analyse : 23/11/2023
Référence dossier Client :
C23073662 A - 4 quai de Cordouan 33123 LE VERDON-SUR-MER - DIR INTERREGIONALE MER SUD ATLANTIQUE
T230106558

N° éch.	Référence client	Description visuelle	Technique utilisée / Analyste	Préparation		Résultats
				Nb prep / Nb grilles ou lames	Type	
004	P004-RDC - POLMAR AC2 - Local 1 - Sol - Plancher - Dalle de sol	Matériau semi-dur de type dalle de sol (rouge) (foncé)	MET / ED4B *	1 / 2 *	Calcination attaque acide broyage mécanique (méthode interne de traitement)	Fibres d'amiante de type chrysotile *
		Matériau semi-dur de type dalle de sol (rouge) en traces ; matériau de type colle (jaune) ; matériau semi-dur de type ragréage (gris) ; matériau semi-dur (gris) (granulaire)(i)	MET / JBD9 *	1 / 2 *	Calcination attaque acide broyage mécanique (méthode interne de traitement)	Fibres d'amiante de type chrysotile *
005	P005-RDC - POLMAR AC2 - Local POLMAR - Murs - Fenêtre - Mastic - Peinture	Matériau de type peinture (vert) + (gris) ; matériau semi-dur de type mastic (marron)	MET / ED4B *	1 / 2 *	Calcination attaque acide broyage mécanique (méthode interne de traitement)	Fibres d'amiante non détectées *
006	P006-RDC - POLMAR AC2 - Local 1 - Plafond - Plafond - Laine minérale	Matériau fibreux de type isolant (gris) ; matériau semi-dur (marron)	MET / ED4B *	1 / 2 *	Calcination attaque acide broyage mécanique (méthode interne de traitement)	Fibres d'amiante non détectées *
		Matériau fibreux de type isolant (gris)	MOLP / Z2J2 *	2 / 2 *	-	Fibres d'amiante non détectées *
007	P007-RDC - POLMAR AC2 - Local POLMAR - Murs - Ossature charpente - Métal - Peinture	Matériau de type peinture (beige) ; matériau semi-dur (noir)	MET / ED4B *	1 / 2 *	Calcination attaque acide broyage mécanique (méthode interne de traitement)	Fibres d'amiante non détectées *

Tous les éléments de traçabilité sont disponibles sur demande. La reproduction de ce document n'est autorisée que sous sa forme intégrale. Il comporte 14 page(s). Les résultats du présent rapport s'appliquent aux objets tels qu'ils ont été reçus et ne concernent que les objets soumis à l'essai. Seules certaines prestations rapportées dans ce document sont couvertes par l'accréditation. Elles sont identifiées par le symbole *.

Eurofins Analyses pour le Bâtiment Sud-Ouest
4 Chemin des Maures, CS 60134

33172 Gradignan, FRANCE

Tél: +33388916531; +33 (0) 5 57 96 41 20 - Fax: +33388916531 - Site Web: <https://www.eurofins.fr/amiante/analyses/>
S.A.S. au capital de 961 600 € RCS Bordeaux SIRET 795 147 487 00032 TVA FR43 795 147 487 APE 7120B

ACCREDITATION N°
1- 5640
Portée disponible sur
www.cofrac.fr



RAPPORT D'ANALYSE D'AMIANTE DANS LES MATERIAUX

N° de rapport d'analyse : AR-23-KC-106655-01 Date d'émission de rapport : 24/11/2023 22:40 Page 3/14
Dossier N° : 23K036160 Date de réception : 20/11/2023 Date d'analyse : 23/11/2023
Référence dossier Client :
C23073662 A - 4 quai de Cordouan 33123 LE VERDON-SUR-MER - DIR INTERREGIONALE MER SUD ATLANTIQUE
T230106558

N° éch.	Référence client	Description visuelle	Technique utilisée / Analyste	Préparation		Résultats
				Nb prep / Nb grilles ou lames	Type	
008	P008-RDC - Bâtiment ATELIER - Cuisine - Sol - Plancher - Béton - Carrelage	Matériau dur de type carrelage, faïence (gris) ; matériau dur de type ciment-colle (gris) ; matériau dur de type mortier, béton, chape (gris)	MET / ED4B *	1 / 2 *	Calcination attaque acide broyage mécanique (méthode interne de traitement)	Fibres d'amiante non détectées *
		Matériau dur de type joint ciment (gris)	MET / ED4B *	1 / 2 *	Calcination attaque acide broyage mécanique (méthode interne de traitement)	Fibres d'amiante non détectées *
009	P009-RDC - Bâtiment ATELIER - Cuisine - Toutes zones - Mur - Plâtre - Peinture	Matériau de type peinture (gris) ; matériau semi-dur de type enduit (blanc) (plâtreux) ; matériau souple fibreux de type papier, carton (marron) ; matériau semi-dur de type plâtre (blanc)	MET / ED4B *	1 / 2 *	Calcination attaque acide broyage mécanique (méthode interne de traitement)	Fibres d'amiante non détectées *
		Matériau souple fibreux de type papier, carton (marron)	MOLP / Z2J2 *	2 / 2 *	-	Fibres d'amiante non détectées *
		Matériau semi-dur de type plâtre (blanc) ; matériau de type polystyrène (blanc)	MET / ED4B *	1 / 2 *	Calcination attaque acide broyage mécanique (méthode interne de traitement)	Fibres d'amiante non détectées *
010	P010-RDC - Bâtiment ATELIER - Cuisine - Plafond - Plafond - Plâtre - Peinture					

Tous les éléments de traçabilité sont disponibles sur demande. La reproduction de ce document n'est autorisée que sous sa forme intégrale. Il comporte 14 page(s). Les résultats du présent rapport s'appliquent aux objets tels qu'ils ont été reçus et ne concernent que les objets soumis à l'essai. Seules certaines prestations rapportées dans ce document sont couvertes par l'accréditation. Elles sont identifiées par le symbole *.

Eurofins Analyses pour le Bâtiment Sud-Ouest
4 Chemin des Maures, CS 60134

33172 Gradignan, FRANCE

Tél : +33388916531 ; +33 (0) 5 57 96 41 20 - Fax : +33388916531 - Site Web : <https://www.eurofins.fr/amiante/analyses/>
S.A.S. au capital de 961 600 € RCS Bordeaux SIRET 795 147 487 00032 TVA FR43 795 147 487 APE 7120B

ACCREDITATION N°
1- 5640
Portée disponible sur
www.cofrac.fr



RAPPORT D'ANALYSE D'AMIANTE DANS LES MATERIAUX

N° de rapport d'analyse : AR-23-KC-106655-01 Date d'émission de rapport : 24/11/2023 22:40 Page4/14
Dossier N° : 23K036160 Date de réception : 20/11/2023 Date d'analyse : 23/11/2023
Référence dossier Client:
C23073662 A - 4 quai de Cordouan 33123 LE VERDON-SUR-MER - DIR INTERREGIONALE MER SUD ATLANTIQUE
T230106558

N° éch.	Référence client	Description visuelle	Technique utilisée / Analyste	Préparation		Résultats
				Nb prep / Nb grilles ou lames	Type	
		Matériau de type peinture (blanc) ; matériau semi-dur de type enduit (blanc) ; matériau souple fibreux de type papier, carton (marron) ; matériau semi-dur de type plâtre (blanc)	MET / ED4B *	1 / 2 *	Calcination attaque acide broyage mécanique (méthode interne de traitement)	Fibres d'amiante non détectées *
		Matériau souple fibreux de type papier, carton (marron)	MOLP / Z2J2 *	2 / 2 *	-	Fibres d'amiante non détectées *
		Matériau semi-dur de type plâtre (blanc)	MET / ED4B *	1 / 2 *	Calcination attaque acide broyage mécanique (méthode interne de traitement)	Fibres d'amiante non détectées *
011	P011-RDC - Bâtiment ATELIER - Cuisine - Murs A B C - Murs - Faïence + Colle	Matériau dur de type carrelage, faïence (gris) ; matériau dur de type ciment-colle (gris) ; matériau souple fibreux de type papier, carton (marron) ; matériau semi-dur de type plâtre (blanc)	MET / ED4B *	1 / 2 *	Calcination attaque acide broyage mécanique (méthode interne de traitement)	Fibres d'amiante non détectées *
		Matériau dur de type joint ciment (gris) (foncé)	MET / ED4B *	1 / 2 *	Calcination attaque acide broyage mécanique (méthode interne de traitement)	Fibres d'amiante non détectées *

Tous les éléments de traçabilité sont disponibles sur demande. La reproduction de ce document n'est autorisée que sous sa forme intégrale. Il comporte 14 page(s). Les résultats du présent rapport s'appliquent aux objets tels qu'ils ont été reçus et ne concernent que les objets soumis à l'essai. Seules certaines prestations rapportées dans ce document sont couvertes par l'accréditation. Elles sont identifiées par le symbole *.

Eurofins Analyses pour le Bâtiment Sud-Ouest
4 Chemin des Maures, CS 60134

33172 Gradignan, FRANCE

Tél: +33388916531; +33 (0) 5 57 96 41 20 - Fax: +33388916531 - Site Web: <https://www.eurofins.fr/amiante/analyses/>
S.A.S. au capital de 961 600 € RCS Bordeaux SIRET 795 147 487 00032 TVA FR43 795 147 487 APE 7120B

ACCREDITATION N°
1- 5640
Portée disponible sur
www.cofrac.fr



RAPPORT D'ANALYSE D'AMIANTE DANS LES MATERIAUX

N° de rapport d'analyse : AR-23-KC-106655-01 Date d'émission de rapport : 24/11/2023 22:40 Page 5/14
Dossier N° : 23K036160 Date de réception : 20/11/2023 Date d'analyse : 23/11/2023
Référence dossier Client:
C23073662 A - 4 quai de Cordouan 33123 LE VERDON-SUR-MER - DIR INTERREGIONALE MER SUD ATLANTIQUE
T230106558

N° éch.	Référence client	Description visuelle	Technique utilisée / Analyste	Préparation		Résultats
				Nb prep / Nb grilles ou lames	Type	
		Matériau de type peinture (de différentes couleurs)	MET / ED4B *	1 / 2 *	Calcination attaque acide broyage mécanique (méthode interne de traitement)	Fibres d'amiante non détectées *
		Matériau de type colle (transparent) ; matériau de type aluminium (gris) ; matériau de type peinture (gris) ; matériau souple fibreux de type papier, carton (marron)	MET / ED4B *	1 / 2 *	Calcination attaque acide broyage mécanique (méthode interne de traitement)	Fibres d'amiante non détectées *
		Matériau souple fibreux de type papier, carton (marron)	MOLP / Z2J2 *	2 / 2 *	-	Fibres d'amiante non détectées *
		Matériau de type aluminium (gris)	MOLP / Z2J2 *	2 / 2 *	-	Fibres d'amiante non détectées *
012	P012-RDC - Bâtiment ATELIER - Cuisine - B Sous évier - Insonorisant	Matériau de type peinture (gris)	MET / ED4B *	1 / 2 *	Calcination attaque acide broyage mécanique (méthode interne de traitement)	Fibres d'amiante non détectées *
013 (1)	P013-RDC - Bâtiment ATELIER - Cuisine - B Murs - Enduit - Peinture	Matériau de type peinture (blanc) ; matériau semi-dur de type enduit (gris) (granulaire)	MET / ED4B *	1 / 2 *	Calcination attaque acide broyage mécanique (méthode interne de traitement)	Fibres d'amiante non détectées *
014	P014-RDC - Bâtiment ATELIER - Atelier Bâtiment - Sol - Plancher - Béton					

Tous les éléments de traçabilité sont disponibles sur demande. La reproduction de ce document n'est autorisée que sous sa forme intégrale. Il comporte 14 page(s). Les résultats du présent rapport s'appliquent aux objets tels qu'ils ont été reçus et ne concernent que les objets soumis à l'essai. Seules certaines prestations rapportées dans ce document sont couvertes par l'accréditation. Elles sont identifiées par le symbole *.

Eurofins Analyses pour le Bâtiment Sud-Ouest
4 Chemin des Maures, CS 60134

33172 Gradignan, FRANCE

Tél: +33388916531; +33 (0) 5 57 96 41 20 - Fax: +33388916531 - Site Web: <https://www.eurofins.fr/amiante/analyses/>
S.A.S. au capital de 961 600 € RCS Bordeaux SIRET 795 147 487 00032 TVA FR43 795 147 487 APE 7120B

ACCREDITATION N°
1- 5640
Portée disponible sur
www.cofrac.fr



RAPPORT D'ANALYSE D'AMIANTE DANS LES MATERIAUX

N° de rapport d'analyse : AR-23-KC-106655-01 Date d'émission de rapport : 24/11/2023 22:40 Page 6/14
Dossier N° : 23K036160 Date de réception : 20/11/2023 Date d'analyse : 23/11/2023
Référence dossier Client:
C23073662 A - 4 quai de Cordouan 33123 LE VERDON-SUR-MER - DIR INTERREGIONALE MER SUD ATLANTIQUE
T230106558

N° éch.	Référence client	Description visuelle	Technique utilisée / Analyste	Préparation		Résultats
				Nb prep / Nb grilles ou lames	Type	
		Matériau de type peinture (gris) ; matériau dur de type mortier, béton, chape (gris)	MET / ED4B *	1 / 2 *	Calcination attaque acide broyage mécanique (méthode interne de traitement)	Fibres d'amiante non détectées *
015	P015-RDC - Bâtiment ATELIER - Atelier Bâtiment - Toutes zones - Mur - Enduit - Peinture	Matériau de type peinture (blanc) ; matériau semi-dur de type enduit (gris) (cémenteux) + (gris) (foncé) (cémenteux) en traces	MET / ED4B *	1 / 2 *	Calcination attaque acide broyage mécanique (méthode interne de traitement)	Fibres d'amiante non détectées *
016	P016-RDC - Bâtiment ATELIER - Atelier Bâtiment - Plafond - Plafond - Composé bois - Peinture	Matériau de type peinture (blanc) ; matériau semi-dur fibreux de type bois, copeaux (marron)	MET / JBD9 *	1 / 2 *	Calcination attaque acide broyage mécanique (méthode interne de traitement)	Fibres d'amiante non détectées *
		Matériau semi-dur fibreux de type bois, copeaux (marron)	MOLP / Z2J2 *	2 / 2 *	-	Fibres d'amiante non détectées *
017	P017-RDC - Bâtiment ATELIER - Atelier Bâtiment - Toutes zones - Mur - Joint bloc béton - Peinture	Matériau de type peinture (gris) ; matériau dur de type mortier, béton, chape (gris)	MET / JBD9 *	1 / 2 *	Calcination attaque acide broyage mécanique (méthode interne de traitement)	Fibres d'amiante non détectées *
		Matériau semi-dur de type enduit (blanc) (plâtreux)	MET / JBD9 *	1 / 2 *	Calcination attaque acide broyage mécanique (méthode interne de traitement)	Fibres d'amiante non détectées *

Tous les éléments de traçabilité sont disponibles sur demande. La reproduction de ce document n'est autorisée que sous sa forme intégrale. Il comporte 14 page(s). Les résultats du présent rapport s'appliquent aux objets tels qu'ils ont été reçus et ne concernent que les objets soumis à l'essai. Seules certaines prestations rapportées dans ce document sont couvertes par l'accréditation. Elles sont identifiées par le symbole *.

Eurofins Analyses pour le Bâtiment Sud-Ouest
4 Chemin des Maures, CS 60134

33172 Gradignan, FRANCE

Tél : +33388916531 ; +33 (0) 5 57 96 41 20 - Fax : +33388916531 - Site Web: <https://www.eurofins.fr/amiante/analyses/>
S.A.S. au capital de 961 600 € RCS Bordeaux SIRET 795 147 487 00032 TVA FR43 795 147 487 APE 7120B

ACCREDITATION N°
1- 5540
Portée disponible sur
www.cofrac.fr



RAPPORT D'ANALYSE D'AMIANTE DANS LES MATERIAUX

N° de rapport d'analyse : AR-23-KC-106655-01 Date d'émission de rapport : 24/11/2023 22:40 Page 7/14
Dossier N° : 23K036160 Date de réception : 20/11/2023 Date d'analyse : 23/11/2023
Référence dossier Client :
C23073662 A - 4 quai de Cordouan 33123 LE VERDON-SUR-MER - DIR INTERREGIONALE MER SUD ATLANTIQUE
T230106558

N° éch.	Référence client	Description visuelle	Technique utilisée / Analyste	Préparation		Résultats
				Nb prep / Nb grilles ou lames	Type	
018	P018-RDC - Bâtiment ATELIER - Façades - Murs - Murs - Joints brique - Peinture	Matériau de type peinture (gris) ; matériau dur de type joint ciment (gris)	MET / ABT2 *	1 / 2 *	Calcination attaque acide broyage mécanique (méthode interne de traitement)	Fibres d'amiante non détectées *
019	P019-RDC - Bâtiment ATELIER - Façades - Murs - Soubassement - Enduit - Peinture	Matériau de type peinture (bleu) (foncé) ; matériau semi-dur de type enduit (gris) (granulaire)(ii)	MET / ABT2 *	1 / 2 *	Calcination attaque acide broyage mécanique (méthode interne de traitement)	Fibres d'amiante non détectées *
020	P020-RDC - Bâtiment ATELIER - Atelier Menuiserie 1 - Murs - Murs - Enduit - Peinture	Matériau de type peinture (blanc) ; matériau semi-dur de type enduit (gris) (granulaire)	MET / JBD9 *	1 / 2 *	Calcination attaque acide broyage mécanique (méthode interne de traitement)	Fibres d'amiante non détectées *
021	P021-RDC - Bâtiment ATELIER - Atelier Menuiserie 1 - Murs - Ossature - Métal - Peinture	Matériau de type peinture (gris) ; matériau semi-dur de type enduit (blanc) + (gris) (cémenteux) ; matériau semi-dur fibreux de type bois, copeaux (marron)	MET / JBD9 *	1 / 2 *	Calcination attaque acide broyage mécanique (méthode interne de traitement)	Fibres d'amiante non détectées *
		Matériau semi-dur fibreux de type bois, copeaux (marron)	MOLP / Z2J2 *	2 / 2 *	-	Fibres d'amiante non détectées *
022	P022-RDC - Bâtiment ATELIER - Atelier Menuiserie 2 - Murs - Murs - Joints brique - Peinture	Matériau dur de type joint ciment (gris)	MET / ABT2 *	1 / 2 *	Calcination attaque acide broyage mécanique (méthode interne de traitement)	Fibres d'amiante non détectées *

Tous les éléments de traçabilité sont disponibles sur demande. La reproduction de ce document n'est autorisée que sous sa forme intégrale. Il comporte 14 page(s). Les résultats du présent rapport s'appliquent aux objets tels qu'ils ont été reçus et ne concernent que les objets soumis à l'essai. Seules certaines prestations rapportées dans ce document sont couvertes par l'accréditation. Elles sont identifiées par le symbole *.

Eurofins Analyses pour le Bâtiment Sud-Ouest
4 Chemin des Maures, CS 60134

33172 Gradignan, FRANCE

Tél : +33388916531 ; +33 (0) 5 57 96 41 20 - Fax : +33388916531 - Site Web : <https://www.eurofins.fr/amiante/analyses/>
S.A.S. au capital de 961 600 € RCS Bordeaux SIRET 795 147 487 00032 TVA FR43 795 147 487 APE 7120B

ACCREDITATION N°
1- 5840
Portée disponible sur
www.cofrac.fr





Eurofins Analyses Pour Le Batiment Sud-Ouest SAS

RAPPORT D'ANALYSE D'AMIANTE DANS LES MATERIAUX

N° de rapport d'analyse : AR-23-KC-106655-01 Date d'émission de rapport : 24/11/2023 22:40 Page 8/14
Dossier N° : 23K036160 Date de réception : 20/11/2023 Date d'analyse : 23/11/2023
Référence dossier Client :
C23073662 A - 4 quai de Cordouan 33123 LE VERDON-SUR-MER - DIR INTERREGIONALE MER SUD ATLANTIQUE
T230106558

N° éch.	Référence client	Description visuelle	Technique utilisée / Analyste	Préparation		Résultats
				Nb prep / Nb grilles ou lames	Type	
023	P023-RDC - Bâtiment ATELIER - Atelier Menuiserie 2 - Murs - Murs - Enduit - Peinture	Matériau de type peinture (blanc) + (beige) ; matériau dur de type ciment (gris) (foncé) (granulaire) ; matériau semi-dur de type plâtre (blanc) ; matériau (blanc)	MET / JBD9 *	1 / 2 *	Calcination attaque acide broyage mécanique (méthode interne de traitement)	Fibres d'amiante non détectées *
		Matériau semi-dur de type plâtre (blanc)	MET / JBD9 *	1 / 2 *	Calcination attaque acide broyage mécanique (méthode interne de traitement)	Fibres d'amiante non détectées *
024	P024-RDC - Bâtiment ATELIER - Atelier Menuiserie 1 - Sol - Plancher - Béton - Peinture	Matériau de type peinture (gris) ; matériau dur de type ciment (gris) (foncé)	MET / JBD9 *	1 / 2 *	Calcination attaque acide broyage mécanique (méthode interne de traitement)	Fibres d'amiante non détectées *
		Matériau dur de type ciment (gris) (foncé) ; matériau dur de type mortier, béton, chape (gris) + (gris) (clair)	MET / JBD9 *	1 / 2 *	Calcination attaque acide broyage mécanique (méthode interne de traitement)	Fibres d'amiante non détectées *
025	P025-RDC - Bâtiment ATELIER - Atelier Menuiserie 2 - Murs - Menuiseries extérieures - Joint - Caoutchouc	Matériau de type peinture (bleu) ; matériau souple de type joint (noir)	MET / JBD9 *	1 / 2 *	Calcination attaque acide broyage mécanique (méthode interne de traitement)	Fibres d'amiante non détectées *

Tous les éléments de traçabilité sont disponibles sur demande. La reproduction de ce document n'est autorisée que sous sa forme intégrale. Il comporte 14 page(s). Les résultats du présent rapport s'appliquent aux objets tels qu'ils ont été reçus et ne concernent que les objets soumis à l'essai. Seules certaines prestations rapportées dans ce document sont couvertes par l'accréditation. Elles sont identifiées par le symbole *.

Eurofins Analyses pour le Bâtiment Sud-Ouest
4 Chemin des Maures, CS 60134
33172 Gradignan, FRANCE

Tél : +33388916531 ; +33 (0) 5 57 96 41 20 - Fax : +33388916531 - Site Web : <https://www.eurofins.fr/amiante/analyses/>
S.A.S. au capital de 961 600 € RCS Bordeaux SIRET 795 147 487 00032 TVA FR43 795 147 487 APE 7120B

ACCREDITATION N°
1- 5640
Portée disponible sur
www.cofrac.fr



RAPPORT D'ANALYSE D'AMIANTE DANS LES MATERIAUX

N° de rapport d'analyse : AR-23-KC-106655-01 Date d'émission de rapport : 24/11/2023 22:40 Page 9/14
Dossier N° : 23K036160 Date de réception : 20/11/2023 Date d'analyse : 23/11/2023
Référence dossier Client:
C23073662 A - 4 quai de Cordouan 33123 LE VERDON-SUR-MER - DIR INTERREGIONALE MER SUD ATLANTIQUE
T230106558

N° éch.	Référence client	Description visuelle	Technique utilisée / Analyste	Préparation		Résultats
				Nb prep / Nb grilles ou lames	Type	
026	P026-RDC - Bâtiment ATELIER - Atelier Menuiserie 2 - Sol - Plancher - Laine minérale	Matériau semi-dur fibreux de type bois, copeaux ; matériau de type poussières en traces ; ; matériau fibreux de type isolant en traces	MET / TFH4 *	1 / 2 *	Calcination attaque acide broyage mécanique (méthode interne de traitement)	Fibres d'amiante de type chrysotile *
		Matériau fibreux de type isolant (jaune)	MOLP / F437 *	2 / 2 *	-	Fibres d'amiante non détectées *
027	P027-RDC - CEI - Entrée - Sol - Plancher - Linoléum - Caoutchouc	Matériau souple de type revêtement de sol (gris)	MET / TFH4 *	1 / 2 *	Calcination attaque acide broyage mécanique (méthode interne de traitement)	Fibres d'amiante non détectées *
		Matériau de type colle (rouge) ; matériau semi-dur de type ragréage (gris)	MET / TFH4 *	1 / 2 *	Calcination attaque acide broyage mécanique (méthode interne de traitement)	Fibres d'amiante non détectées *
028	P028-RDC - CEI - Entrée - B - Murs - Placoplâtre - Peinture	Matériau de type peinture (beige) ; matériau semi-dur de type enduit (gris) (cémenteux)	MET / ABT2 *	1 / 2 *	Calcination attaque acide broyage mécanique (méthode interne de traitement)	Fibres d'amiante non détectées *
029	P029-RDC - CEI - Entrée - Murs A C D - Murs - Enduit - Peinture	Matériau de type peinture (blanc) ; matériau semi-dur de type enduit (blanc) ; matériau souple fibreux de type papier, carton en traces	MET / TFH4 *	1 / 2 *	Calcination attaque acide broyage mécanique (méthode interne de traitement)	Fibres d'amiante non détectées *

Tous les éléments de traçabilité sont disponibles sur demande. La reproduction de ce document n'est autorisée que sous sa forme intégrale. Il comporte 14 page(s). Les résultats du présent rapport s'appliquent aux objets tels qu'ils ont été reçus et ne concernent que les objets soumis à l'essai. Seules certaines prestations rapportées dans ce document sont couvertes par l'accréditation. Elles sont identifiées par le symbole *.

Eurofins Analyses pour le Bâtiment Sud-Ouest
4 Chemin des Maures, CS 60134
33172 Gradignan, FRANCE
Tél: +33388916531; +33 (0) 5 57 96 41 20 - Fax: +33388916531 - Site Web: <https://www.eurofins.fr/amiante/analyses/>
S.A.S. au capital de 961 600 € RCS Bordeaux SIRET 795 147 487 00032 TVA FR43 795 147 487 APE 7120B

ACCREDITATION N°
1- 5640
Portée disponible sur
www.cofrac.fr



RAPPORT D'ANALYSE D'AMIANTE DANS LES MATERIAUX

N° de rapport d'analyse : AR-23-KC-106655-01 Date d'émission de rapport : 24/11/2023 22:40 Page 10/14
Dossier N° : 23K036160 Date de réception : 20/11/2023 Date d'analyse : 23/11/2023
Référence dossier Client:
C23073662 A - 4 quai de Cordouan 33123 LE VERDON-SUR-MER - DIR INTERREGIONALE MER SUD ATLANTIQUE
T230106558

N° éch.	Référence client	Description visuelle	Technique utilisée / Analyste	Préparation		Résultats
				Nb prep / Nb grilles ou lames	Type	
		Matériau souple fibreux de type papier, carton (marron)	MOLP [*] / F437	2 / 2 [*]	-	Fibres d'amiante non détectées [*]
		Matériau semi-dur de type plâtre (rose)	MET [*] / TFH4	1 / 2 [*]	Calcination attaque acide broyage mécanique (méthode interne de traitement)	Fibres d'amiante non détectées [*]
030	P030-RDC - CEI - Entrée - A - Menuiseries extérieures - Joint - Caoutchouc	Matériau souple de type joint (noir)	MET [*] / ABT2	1 / 2 [*]	Calcination attaque acide broyage mécanique (méthode interne de traitement)	Fibres d'amiante non détectées [*]
031	P031-RDC - CEI - Entrée - Plafond - Plafond - Panneaux de faux-plafond	Matériau (blanc) (plâtreux) ; matériau semi-dur fibreux de type faux-plafonds (jaune)	MET [*] / ABT2	1 / 2 [*]	Calcination attaque acide broyage mécanique (méthode interne de traitement)	Fibres d'amiante non détectées [*]
032	P032-RDC - CEI - Bureau 1 - C et D - Menuiseries extérieures bois - Joint	Matériau de type peinture (blanc) ; matériau semi-dur de type mastic (gris)	MET [*] / ABT2	1 / 2 [*]	Calcination attaque acide broyage mécanique (méthode interne de traitement)	Fibres d'amiante non détectées [*]
033	P033-RDC - CEI - Local Batteries - Sol - Plancher - Béton - Carrelage	Matériau dur de type carrelage, faïence (noir) ; matériau dur de type ciment-colle (gris)	MET [*] / ABT2	1 / 2 [*]	Calcination attaque acide broyage mécanique (méthode interne de traitement)	Fibres d'amiante non détectées [*]

Tous les éléments de traçabilité sont disponibles sur demande. La reproduction de ce document n'est autorisée que sous sa forme intégrale. Il comporte 14 page(s). Les résultats du présent rapport s'appliquent aux objets tels qu'ils ont été reçus et ne concernent que les objets soumis à l'essai. Seules certaines prestations rapportées dans ce document sont couvertes par l'accréditation. Elles sont identifiées par le symbole *.

Eurofins Analyses pour le Bâtiment Sud-Ouest
4 Chemin des Maures, CS 60134

33172 Gradignan, FRANCE

Tél: +33388916531; +33 (0) 5 57 96 41 20 - Fax: +33388916531 - Site Web: <https://www.eurofins.fr/amiante/analyses/>
S.A.S. au capital de 961 600 € RCS Bordeaux SIRET 795 147 487 00032 TVA FR43 795 147 487 APE 7120B

ACCREDITATION N°
1- 5640
Portée disponible sur
www.cofrac.fr



RAPPORT D'ANALYSE D'AMIANTE DANS LES MATERIAUX

N° de rapport d'analyse : AR-23-KC-106655-01 Date d'émission de rapport : 24/11/2023 22:40 Page 11/14
Dossier N° : 23K036160 Date de réception : 20/11/2023 Date d'analyse : 23/11/2023
Référence dossier Client :
C23073662 A - 4 quai de Cordouan 33123 LE VERDON-SUR-MER - DIR INTERREGIONALE MER SUD ATLANTIQUE
T230106558

N° éch.	Référence client	Description visuelle	Technique utilisée / Analyste	Préparation		Résultats
				Nb prep / Nb grilles ou lames	Type	
034	P034-RDC - CEI - Local Batteries - Plafond - Plafond - Plâtre - Peinture	Matériau de type peinture (blanc) ; matériau semi-dur de type plâtre (blanc)	MET / ABT2 *	1 / 2 *	Calcination attaque acide broyage mécanique (méthode interne de traitement)	Fibres d'amiante non détectées *
035	P035-RDC - CEI - SDE - Toutes zones - Murs - Faïence + Colle	Matériau dur de type carrelage, faïence (blanc) ; matériau dur de type ciment-colle (blanc)	MET / ABT2 *	1 / 2 *	Calcination attaque acide broyage mécanique (méthode interne de traitement)	Fibres d'amiante non détectées *
036	P036-RDC - CEI - WC Toutes zones - Murs - Faïence + Colle	Matériau dur de type carrelage, faïence (blanc) ; matériau dur de type joint ciment (blanc) ; matériau dur de type ciment-colle (blanc)	MET / ABT2 *	1 / 2 *	Calcination attaque acide broyage mécanique (méthode interne de traitement)	Fibres d'amiante non détectées *
037	P037-RDC - CEI - Atelier 2 - Sol - Plancher - Linoléum - Caoutchouc	Matériau souple de type revêtement de sol (beige) ; matériau de type poussières ; matériau de type colle (jaune) en traces ; matériau souple (blanc)	MET / ABT2 *	1 / 2 *	Calcination attaque acide broyage mécanique (méthode interne de traitement)	Fibres d'amiante non détectées *
		Matériau souple de type revêtement de sol (beige)	MET / ABT2 *	1 / 2 *	Calcination attaque acide broyage mécanique (méthode interne de traitement)	Fibres d'amiante non détectées *

Tous les éléments de traçabilité sont disponibles sur demande. La reproduction de ce document n'est autorisée que sous sa forme intégrale. Il comporte 14 page(s). Les résultats du présent rapport s'appliquent aux objets tels qu'ils ont été reçus et ne concernent que les objets soumis à l'essai. Seules certaines prestations rapportées dans ce document sont couvertes par l'accréditation. Elles sont identifiées par le symbole *.

Eurofins Analyses pour le Bâtiment Sud-Ouest
4 Chemin des Maures, CS 60134

33172 Gradignan, FRANCE

Tél: +33388916531; +33 (0) 5 57 96 41 20 - Fax: +33388916531 - Site Web: <https://www.eurofins.fr/amiante/analyses/>
S.A.S. au capital de 961 600 € RCS Bordeaux SIRET 795 147 487 00032 TVA FR43 795 147 487 APE 7120B

ACCREDITATION N°
1- 5640
Portée disponible sur
www.cofrac.fr



RAPPORT D'ANALYSE D'AMIANTE DANS LES MATERIAUX

N° de rapport d'analyse : AR-23-KC-106655-01 Date d'émission de rapport : 24/11/2023 22:40 Page 12/14
Dossier N° : 23K036160 Date de réception : 20/11/2023 Date d'analyse : 23/11/2023
Référence dossier Client:
C23073662 A - 4 quai de Cordouan 33123 LE VERDON-SUR-MER - DIR INTERREGIONALE MER SUD ATLANTIQUE
T230106558

N° éch.	Référence client	Description visuelle	Technique utilisée / Analyste	Préparation		Résultats
				Nb prep / Nb grilles ou lames	Type	
		Matériau souple de type revêtement de sol (gris)	MET / ABT2 *	1 / 2 *	Calcination attaque acide broyage mécanique (méthode interne de traitement)	Fibres d'amiante non détectées *
		Matériau souple de type revêtement de sol (vert)	MET / ABT2 *	1 / 2 *	Calcination attaque acide broyage mécanique (méthode interne de traitement)	Fibres d'amiante non détectées *
038	P038-RDC - CEI - Atelier 1 - Plafond - Plâtre - Peinture	Matériau de type peinture (blanc) ; matériau semi-dur de type plâtre (blanc)(iii)	MET / JRH6 *	1 / 2 *	Calcination attaque acide broyage mécanique (méthode interne de traitement)	Fibres d'amiante non détectées *
039	P039-RDC - CEI - Entrée - Sol - Plancher - Carrelage + Colle	Matériau dur de type ciment-colle (blanc) + (gris) en traces	MET / ABT2 *	1 / 2 *	Calcination attaque acide broyage mécanique (méthode interne de traitement)	Fibres d'amiante non détectées *
040	P040-RDC - CEI - Atelier 1 - Sol - Plancher - Dalle de sol, colle et ragréage	Matériau semi-dur de type dalle de sol (bleu)	MET / ABT2 *	1 / 2 *	Calcination attaque acide broyage mécanique (méthode interne de traitement)	Fibres d'amiante de type chrysotile *
		Matériau de type colle bitumineux (noir) ; matériau semi-dur de type ragréage (gris) (gris)(iv)	MOLP / UP3C *	2 / 2 *	-	Fibres d'amiante de type chrysotile *

Tous les éléments de traçabilité sont disponibles sur demande. La reproduction de ce document n'est autorisée que sous sa forme intégrale. Il comporte 14 page(s). Les résultats du présent rapport s'appliquent aux objets tels qu'ils ont été reçus et ne concernent que les objets soumis à l'essai. Seules certaines prestations rapportées dans ce document sont couvertes par l'accréditation. Elles sont identifiées par le symbole *.

Eurofins Analyses pour le Bâtiment Sud-Ouest
4 Chemin des Maures, CS 60134

33172 Gradignan, FRANCE

Tél : +33388916531 ; +33 (0) 5 57 96 41 20 - Fax : +33388916531 - Site Web : <https://www.eurofins.fr/amiante/analyses/>
S.A.S. au capital de 961 600 € RCS Bordeaux SIRET 795 147 487 00032 TVA FR43 795 147 487 APE 7120B

ACCREDITATION N°
1- 5840
Portée disponible sur
www.cofrac.fr



RAPPORT D'ANALYSE D'AMIANTE DANS LES MATERIAUX

N° de rapport d'analyse : AR-23-KC-106655-01 Date d'émission de rapport : 24/11/2023 22:40 Page13/14
Dossier N° : 23K036160 Date de réception : 20/11/2023 Date d'analyse : 23/11/2023
Référence dossier Client :
C23073662 A - 4 quai de Cordouan 33123 LE VERDON-SUR-MER - DIR INTERREGIONALE MER SUD ATLANTIQUE
T230106558

N° éch.	Référence client	Description visuelle	Technique utilisée / Analyste	Préparation		Résultats
				Nb prep / Nb grilles ou lames	Type	
041	P041-RDC - CEI - Local Batteries - Toutes zones - Plinthes - Carrelage + Colle	Matériau dur de type carrelage, faïence (gris) ; matériau de type peinture (beige) ; matériau dur de type ciment-colle (gris)	MET / ABT2 *	1 / 2 *	Calcination attaque acide broyage mécanique (méthode interne de traitement)	Fibres d'amiante non détectées *
		Matériau de type poussières	MET / ABT2	1 / 2	Calcination attaque acide broyage mécanique (méthode interne de traitement)	Fibres d'amiante non détectées
042	P042-RDC - CEI - Façade - Façade - Mur - Enduit - Peinture	Matériau de type peinture (blanc) + (beige) en traces ; matériau semi-dur de type enduit (gris) (cimenteux)	MET / ABT2 *	1 / 2 *	Calcination attaque acide broyage mécanique (méthode interne de traitement)	Fibres d'amiante non détectées *
043 (2)	P043-RDC - CEI - Façade - Façade - Mur - Fibre-ciment - Peinture	Matériau de type peinture (blanc) ; matériau dur fibreux de type fibres-ciment (gris)	MOLP / D5UE *	2 / 2 *	- *	Fibres d'amiante de type chrysotile *
044 (3)	P044 - Toiture garage - Fibre-ciment	Matériau de type peinture (beige) ; matériau dur fibreux de type fibres-ciment (gris) (rouge)	MOLP / UP3C *	2 / 2 *	- *	Fibres d'amiante de type chrysotile *

Tous les éléments de traçabilité sont disponibles sur demande. La reproduction de ce document n'est autorisée que sous sa forme intégrale. Il comporte 14 page(s). Les résultats du présent rapport s'appliquent aux objets tels qu'ils ont été reçus et ne concernent que les objets soumis à l'essai. Seules certaines prestations rapportées dans ce document sont couvertes par l'accréditation. Elles sont identifiées par le symbole *.

Eurofins Analyses pour le Bâtiment Sud-Ouest
4 Chemin des Maures, CS 60134

33172 Gradignan, FRANCE

Tél : +33388916531 ; +33 (0) 5 57 96 41 20 - Fax : +33388916531 - Site Web : <https://www.eurofins.fr/amiante/analyses/>
S.A.S. au capital de 961 600 € RCS Bordeaux SIRET 795 147 487 00032 TVA FR43 795 147 487 APE 7120B

ACCREDITATION N°
1- 5640
Portée disponible sur
www.cofrac.fr





Eurofins Analyses Pour Le Batiment Sud-Ouest SAS

RAPPORT D'ANALYSE D'AMIANTE DANS LES MATERIAUX

N° de rapport d'analyse : AR-23-KC-106655-01 Date d'émission de rapport : 24/11/2023 22:40 Page 14/14
 Dossier N° : 23K036160 Date de réception : 20/11/2023 Date d'analyse : 23/11/2023
 Référence dossier Client:
 C23073662 A - 4 quai de Cordouan 33123 LE VERDON-SUR-MER - DIR INTERREGIONALE MER SUD ATLANTIQUE
 T230106558

Observation(s) échantillon(s)

- (1) Ce résultat a été confirmé par plusieurs prises d'essais concordantes.(cqf)
- (2) Les fibres d'amiante ont été détectées dans le fibre ciment gris. Les autres matériaux décrits simultanément ne peuvent pas être séparés et analysés séparément, en conséquence, en raison du risque d'intercontamination, le résultat d'analyse est rendu sur l'ensemble de la couche.
- (3) Les fibres d'amiante ont été détectées dans le fibre ciment . Les autres matériaux décrits simultanément ne peuvent pas être séparés et analysés séparément, en conséquence, en raison du risque d'intercontamination, le résultat d'analyse est rendu sur l'ensemble de la couche.

Observation(s) couche(s)

- (i) La teneur en fibres d'amiante détectée est proche de la limite de détection. Plusieurs prises d'essais ont été réalisées et ont permis de confirmer le résultat.
- (ii) Ce résultat a été confirmé par plusieurs prises d'essais concordantes (CQF).
- (iii) Ce résultat a été confirmé par plusieurs prises d'essais concordantes.
- (iv) Les fibres d'amiante ont été détectées dans la colle noir bitumineuse . Les autres matériaux décrits simultanément ne peuvent pas être séparés et analysés séparément, en conséquence, en raison du risque d'intercontamination, le résultat d'analyse est rendu sur l'ensemble de la couche.

Méthodes d'analyses employées pour la recherche qualitative des fibres d'amiante dans les matériaux :

Traitement par une méthode interne (mode opératoire T-PM-WO24083) en vue d'une identification des fibres au Microscopie Optique à Lumière Polarisée (MOLP) selon le guide HSG 248 - annexe 2.

Traitement par une méthode interne (mode opératoire T-PM-WO22725) en vue d'une identification des fibres au Microscopie Electronique à Transmission (MET) selon parties utiles de la norme NFX 43-050.

NB 1 : Sauf information contraire sur ce rapport, le laboratoire effectue une analyse couche par couche de l'échantillon transmis par le demandeur.

Des composants décrits simultanément dans une même couche n'ont pas pu faire l'objet de prises d'essai séparées pour l'analyse.

NB 2 : "Fibres d'amiante non détectées au MOLP" s'entend comme : "aucune fibre d'amiante n'a été détectée, l'échantillon objet de l'essai peut éventuellement renfermer une teneur en fibre d'amiante optiquement observables** inférieure à la limite de détection. ** Pour être optiquement observable, une fibre doit avoir une largeur supérieure à 0,2 micromètre (µm)" ; "Fibres d'amiante non détectées" au MET s'entend comme : " aucune fibre d'amiante n'a été détectée, l'échantillon objet de l'essai peut éventuellement renfermer une teneur en fibre d'amiante inférieure à la limite de détection."

NB 3 : Pour la recherche d'amiante dans les matériaux, la limite de détection garantie par prise d'essai dans les matériaux (en MOLP et /ou en MET) est de 0.1% en masse.

NB 4 : Le présent rapport ne mentionne que les analyses conclusives. Toutefois, conformément à son offre et à l'arrêté du 1er octobre 2019, le laboratoire met en œuvre les deux techniques MOLP et META sur tous les échantillons massifs . La mention sur le rapport d'une technique d'analyse par MET indique que les échantillons ont été traités selon l'annexe 2 du guide HSG 248 (MOLP) mais sans aboutir à un résultat conclusif.

NB 5 : Analyse réalisée dans le cadre des textes réglementaires suivants : Décret n° 2017-899 du 9 mai 2017, Décret n° 2019-251 du 27 mars 2019, Décret n° 2011-629 du 3 juin 2011, Arrêté du 1er octobre 2019 (JORF n°0245 du 20 octobre 2019 texte n° 18), Arrêté du 25 juillet 2022 (JOFR n°0238 du 13 octobre 2022, texte n°10).

NB 6 : Le rapport est établi dans le cadre du cas 1 de l'article 6 de l'arrêté du 1er octobre 2019 à savoir la détection et l'identification d'amiante délibérément ajouté dans les matériaux et produits manufacturés.



Deborah Bordes
Technicien Analyste Microscopie

Tous les éléments de traçabilité sont disponibles sur demande. La reproduction de ce document n'est autorisée que sous sa forme intégrale. Il comporte 14 page(s). Les résultats du présent rapport s'appliquent aux objets tels qu'ils ont été reçus et ne concernent que les objets soumis à l'essai. Seules certaines prestations rapportées dans ce document sont couvertes par l'accréditation. Elles sont identifiées par le symbole *.

Eurofins Analyses pour le Bâtiment Sud-Ouest
4 Chemin des Maures, CS 60134

33172 Gradignan, FRANCE

Tél: +33388916531; +33 (0) 5 57 96 41 20 - Fax: +33388916531 - Site Web: <https://www.eurofins.fr/amiante/analyses/>
S.A.S. au capital de 961 600 € RCS Bordeaux SIRET 795 147 487 00032 TVA FR43 795 147 487 APE 7120B

ACCREDITATION N°
1- 5840
Portée disponible sur
www.cofrac.fr



ANNEXE TABLEAU ESTIMATIF DES QUANTITES

Etage	Local	Composant	Matériau ou produit contenant de l'amiante	Estimation des quantités	Observations
RDC	POLMAR AC2 - Local 1	Plancher	Dalle de sol		
RDC	Bâtiment ATELIER - Atelier Menuiserie 2	Plancher Mezzanine	Laine minérale		
RDC	CEI - Atelier 1	Plancher	Dalle de sol, colle et ragréage		
RDC	CEI - Atelier 2	Plancher	Dalle de sol, colle et ragréage		
RDC	CEI - Façade	Mur	Fibre-ciment - Peinture		

L'estimation des quantités ne concerne que les matériaux ou produits contenant de l'amiante présents dans l'immeuble bâti et concernés par le programme de travaux.

Elle ne prend pas en compte :

- ☐ Les autres matériaux ou produits contenant de l'amiante repérés dans l'immeuble bâti mais non concernés par le programme de travaux
- ☐ Les techniques utilisées par les entreprises de travaux pour la dépose des matériaux ou produits repérés.
- ☐ La quantité de déchets générés par les entreprises elles-mêmes lors de la dépose de ces matériaux ou produits (équipements de protection individuelle, moyens de protection collective ...)

ANNEXE CERTIFICATION DE L'OPERATEUR DE REPERAGE



Certificat N° C3608

Monsieur Thierry TERRIERE

Certifié dans le cadre du processus de certification PR04 et / ou PR16 consultable sur www.qualixpert.com conformément à l'ordonnance 2005-655 titre III du 8 juin 2005 et au décret 2006-1114 du 05 septembre 2006.

dans le(s) domaine(s) suivant(s) :



Etat relatif à la présence de termites dans le bâtiment mention France Métropolitaine	Certificat valable	Arrêté du 24 décembre 2021 définissant les critères de certification des opérateurs de diagnostic technique et des organismes de formation et d'accréditation des organismes de certification.
	Du 24/08/2022 au 23/08/2029	
Diagnostic de performance énergétique individuel	Certificat valable	Arrêté du 24 décembre 2021 définissant les critères de certification des opérateurs de diagnostic technique et des organismes de formation et d'accréditation des organismes de certification.
	Du 24/08/2022 au 23/08/2029	
Amiante avec mention	Certificat valable	Arrêté du 24 décembre 2021 définissant les critères de certification des opérateurs de diagnostic technique et des organismes de formation et d'accréditation des organismes de certification.
	Du 21/07/2022 au 20/07/2029	
Constat de risque d'exposition au plomb	Certificat valable	Arrêté du 24 décembre 2021 définissant les critères de certification des opérateurs de diagnostic technique et des organismes de formation et d'accréditation des organismes de certification.
	Du 24/08/2022 au 23/08/2029	

Date d'établissement le mercredi 20 juillet 2022

Marjorie ALBERT
Directrice Administrative

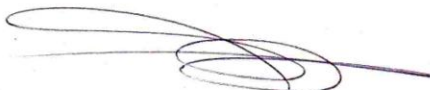

Une certification peut être suspendue, modifiée ou retirée à tout moment.
Pour une utilisation appropriée de ce certificat, la portée des certifications et leurs validités doivent être vérifiées sur le site internet de LCC QUALIXPERT www.qualixpert.com.

F09 Certification de compétence version N 010120

LCC 17, rue Borel - 81100 CASTRES
Tél. 05 63 73 06 13 - Fax 05 63 73 32 87 - www.qualixpert.com
sarl au capital de 8000 euros - APE 7120B - RCS Castres SIRET 493 037 832 00018

ANNEXE ATTESTATION D'ASSURANCE



Contrat RC n° 10800807204 1/2

AXA France IARD
DIRECTION ENTREPRISES
Production R.C. – Grands Comptes
Télécopie 01.57 65 07 90

ATTESTATION

Nous, soussignés, AXA FRANCE IARD S.A., Société d'Assurance dont le Siège Social est situé 313, Terrasses de l'Arche - 92727 NANTERRE Cedex, atteste par la présente que l'assuré :

APAVE
Immeuble Canopy
6 rue du Général Audran
92400 COURBEVOIE

agissant tant pour son compte que pour celui de Apave Infrastructure Construction France

est couvert contre les conséquences pécuniaires de la Responsabilité Civile qu'il pourrait encourir à la suite de dommages causés dans le cadre de l'exercice de sa profession, par le contrat n° 10800207204, souscrit auprès de notre Société, pour les activités et les montants de garanties suivants :

Activités assurées

Prestations techniques (y compris maintenance) et intellectuelles pour la maîtrise des risques humains, techniques et environnementaux, articulée autour des principaux métiers suivants :

- ☐ inspection et vérification des installations techniques, équipements et process
- ☐ bâtiment et génie civil
- ☐ essais, mesures et métrologie
- ☐ laboratoires d'analyses (non médicales)
- ☐ conseils
- ☐ formation
- ☐ certification, contrôle, qualification et homologation

y compris fabrication et vente de produits dans le cadre de ces métiers, à destination de tous les secteurs d'activité.

A l'exclusion :

- ☐ des missions de Contrôle Technique relevant de la loi Spinetta visées à l'article L 111.3 du Code de la construction et de l'habitation
- ☐ des travaux de désamiantage (enlèvement de l'amiante friable et non friable)
- ☐ des activités de classification et certification de navires et unités offshore.

AXA France IARD SA

Société anonyme au capital de 214 799 030 Euros

Siège social : 313, Terrasses de l'Arche - 92727 Nanterre Cedex 722 057 460 R.C.S. Nanterre

Entreprise régie par le Code des assurances - TVA intracommunautaire n° FR 14 722 057 460

Opérations d'assurances exonérées de TVA - art. 261-C CGI - sauf pour les garanties portées par AXA Assistance



Contrat RC n° 10800807204 2/2

TABEAU DES GARANTIES

Les garanties s'exercent à concurrence des montants suivants :

Nature des garanties	Limites de garantie
Responsabilité Civile Exploitation/ Après Livraison/ Professionnelle	
Limite générale « Tous dommages corporels, matériels et immatériels » confondus	5 000 000 € par année d'assurance
<u>Sans pouvoir excéder pour :</u>	
a) les dommages immatériels non consécutifs	5 000 000 € par année d'assurance
b) les atteintes à l'environnement accidentelles sur sites des assurés non soumis à Autorisation ou Enregistrement	2 500 000 € par année d'assurance
c) tous dommages corporels, matériels et immatériels aux USA/Canada	5 000 000 € par année d'assurance
sous limités :	
c.1) Dommages immatériels aux USA CANADA	1 000 000 € par année d'assurance
d) tous dommages causés par l'amiante et le plomb*	2 500 000 € par année d'assurance

* Il est précisé que cette garantie s'exerce également dans la limite des montants de garanties précités ou indiqués aux conditions particulières, en fonction de la nature des dommages.

La présente attestation ne peut engager l'Assureur au-delà des limites et conditions du contrat auquel elle se réfère.

La présente attestation est valable pour la période du 01/01/2023 au 31/12/2023 inclus sous réserve du règlement de la prime et des possibilités de suspension ou de résiliation en cours d'année d'assurance pour les cas prévus par le Code des Assurances ou le contrat.

Fait à Nanterre le 12/12/2022
Par délégation

POUR L'ASSUREUR :



AXA France IARD SA

Société anonyme au capital de 214 799 030 Euros

Siège social : 313, Terrasses de l'Arche - 92727 Nanterre Cedex 722 057 460 R.C.S. Nanterre

Entreprise régie par le Code des assurances - TVA intracommunautaire n° FR 14 722 057 460

Opérations d'assurances exonérées de TVA - art. 261-C CGI - sauf pour les garanties portées par AXA Assistance

CONSEILS SUR LES MODALITES D'ELIMINATION DES DECHETS

Les responsabilités du producteur de déchets

Le Code de l'Environnement dispose dans son article L. 541-2 : « Tout producteur ou détenteur de déchets est tenu d'en assurer ou d'en faire assurer la gestion, conformément aux dispositions du présent chapitre. Tout producteur ou détenteur de déchets est responsable de la gestion de ces déchets jusqu'à leur élimination ou valorisation finale, même lorsque le déchet est transféré à des fins de traitement à un tiers. Tout producteur ou détenteur de déchets s'assure que la personne à qui il les remet est autorisée à les prendre en charge. »

A ce titre, pour des travaux de désamiantage, le maître d'ouvrage (en général le propriétaire) est responsable de la bonne élimination des déchets issus du chantier. Les déchets de chantier tels que les équipements de protection des intervenants sont de la responsabilité de l'entreprise effectuant les travaux.

Les familles de déchets



Les différentes sortes de déchets d'amiante

Les déchets d'amiante se divisent en deux grandes catégories quant à la gestion de leur élimination. **Le traitement va dépendre de la nature des déchets amiantés.** :

Installation de stockage de déchets dangereux (ISDD) ou installation d'inertage par vitrification	Installation de stockage de déchets non dangereux (ISDND)
Tous types de déchets amiantés, y compris les déchets connexes de chantiers contaminés (EPI, films de protection)	Déchets de matériaux de construction contenant de l'amiante générés par une activité de construction, rénovation ou déconstruction d'un bâtiment ou par une activité de construction, rénovation ou déconstruction de travaux de génie civil, y compris les terres naturellement amiantifères et les agrégats d'enrobés bitumineux amiantés

A CHAQUE DECHET SA FILIERE

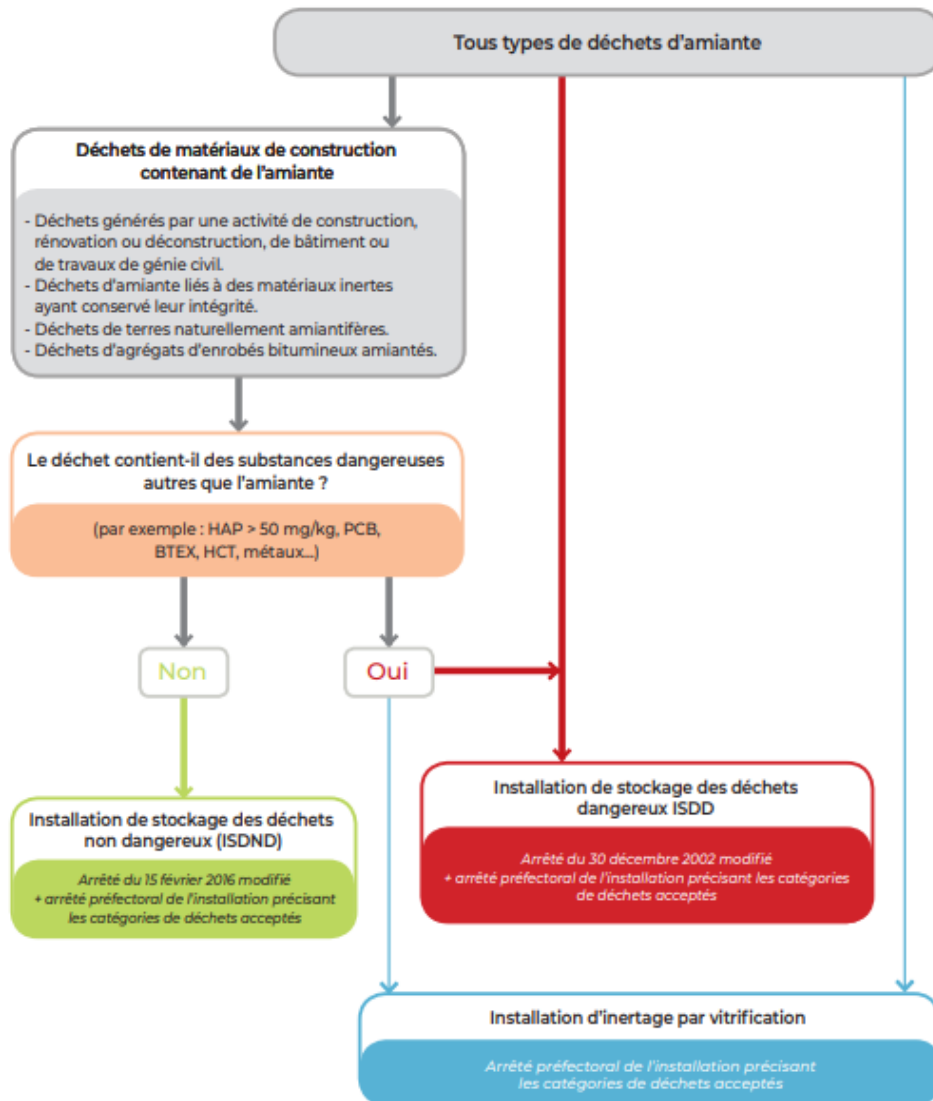

Document INRS

Organisation à prévoir pour la gestion de ces déchets

L'entreprise doit appliquer les dispositions réglementaires existantes concernant les déchets qu'elle produit ou détient, car elle en est responsable. Elle doit impérativement disposer, avant même le démarrage des travaux, d'un **certificat d'acceptation préalable (CAP)** de l'installation de stockage des déchets ou de traitement par vitrification pour chaque catégorie de déchet amianté que son activité va produire. Un **bordereau de suivi des déchets contenant de l'amiante (BSDA)** accompagne chaque lot depuis son lieu de production jusqu'à son élimination finale.

À toutes les étapes de la gestion de ces déchets, la manutention des déchets doit être organisée de façon à éviter la libération de fibres. L'utilisation de moyens adaptés d'aide à la manutention ou au levage est à rechercher. Le nettoyage des surfaces, outils, engins, véhicules sera effectué par humidification et aspiration avec du matériel adapté (soufflettes à proscrire). Les salariés doivent être informés des risques qu'ils encourent et formés aux moyens de prévention (modes opératoires, EPI, règles d'hygiène).

Élimination des déchets

Les déchets doivent être confiés à des centres de traitement autorisés, après demande d'un certificat d'acceptation préalable.

Les adresses des installations de stockage des déchets d'amiante peuvent être obtenues auprès des préfetures, des Conseils généraux, des mairies, des DREAL et de l'ADEME ainsi qu'en consultant les sites suivants :

<https://www.sinoe.org/>

<http://www.dechets-chantier.ffbatiment.fr/>